（大清郵政局特准掛號立劵之新聞紙類）
（明治三十八年一月十三日第三種郵便物認可）

時報

EASTERN TIMES.

今天三大張售大洋貳分

時報 二千零七十六號
宣統二年二月十九日
西歷一千九百零十年三月念九號

去年今日
萬國改良會開會

施子英廣告

鄙人年近六旬精力漸衰所有以前爲親友作保等事自本年起一概退保保信作爲無效

施子英謹辭廣益善堂元濟善堂同義善堂董事

鎮江大觀樓旅館特別廣告 行旅留意

敬啓者本館開張屆今四載辱荷各界諸君子光臨謬爲獎許有實至如歸之譽敝主人益加兢惕時虞不週故于今庚格外勤勉是事改良力求衛生所有應盡之義務固不俱言耳另置湖縐三析絮被洋式枕墊以及行履應用物件無不完全以免遊歷諸君携帶之勞如蒙賜顧不勝歡迎以待謹白

招商局新銘快輪准二十晚開往天津

本輪帳房關灼棠謹啓

郵傳部電政局招考郵電科高等班學生廣告

◉郵傳部電政局招考郵電科高等班學生定於本月念一日考洋文念二日考華文考所在四川路青年會均每日下午准時起特此通告

東生公司奇妙立脫油漬藥水

本公司用化學煉成此藥水善脫油漬凡衣服被油汙染及黴汙膠結成塊此水一到即與垢氣化合盡行消滅不特質地無傷而且顏色不變非常功用保全實多必須一試方知其妙每瓶售小洋二角五分批發面議 上海美租界乍浦路百八十四號門牌東生公司謹啟

新撰代數學教科書 上卷出版

嶺南饒時溥編纂 定價大洋六角五分 總發行所上海四馬路惠福里羣益書社

寧紹公司甬興輪船准於十九日即禮拜二往甯波

江蘇教育總會敬告全國學界

比國蒲魯賽耳於西四月一號（即華歷二月念三日）開萬國賽珍會我華繡工素有特色近各女學校繡品成績進步甚速請預備赴賽之品儘三月內徑由郵局雙掛號寄出使比國大臣楊收下轉交王[illegible]繡品尺寸及郵寄物封面寫法會照本年二月初四日申報時報莊君致各學校函辦理

進行社附設半日商業專習所招生廣告

宗旨 本社爲培植子弟起見聊盡義務故寄宿膳學等費一概免收
學業 半年卒業即可派出外埠或在本埠作事
程度 須讀過三四年中文文理通者爲合格
年歲 十六歲以上二十歲以下
設額 暫以二十名爲限惟華文未通貧寒子弟[illegible]
報名 以本月底截止
保證 須覓的實妥保
開學日 三月朔日
校址 滬甯鐵路車站對面 有志向學者速來本社帳房報名遲恐不及
上海進行總社啓

奏辦京師自來水有限公司定期開股東常會並照章付息廣告

查本公司招股簡章第二十條內載每年二月各股東在北京本公司開會一次宣布上年盈虧情形預籌本年營業方針是爲尋常會議現在本公司甫經售水並無盈虧可言而營業方針亟須預爲籌畫以期推行盡利且開辦情形亦應逐細報告茲定於二月二十一日下午二鐘在北京前門內西城根本公司開股東常會報告一切事件應請諸位股東於會期前三日携帶股票赴本公司驗明填發入場劵屆時即可持劵入會如不先領入場劵臨時礙難接待再本公司招股簡章內載每年三月付息現定於三月初一日起在上海漢口各原經收股欵之天津銀號代發第二次股息屆期務請股東持息單前往各該號領取可也謹啓

江西鐵路股東鑒

本公司定於三月初一日起發給本年三月以前所收股欵官息至期請持股摺在南昌省局或九江總公司或各向原交招股經理處均可支領特聞

奏辦龍章機器造紙有限公司開股東會廣告

本公司定於二月二十九日准二點鐘起假座跑馬廳商學公會開股東會報告上年帳略暨營業情形並議給官利各節屆期務請各股東早降爲盼特此布告

鋼軌製造試驗法出版廣告

是書爲鄞縣盧志學氏所著氏入英國欵非而得沿化大學肄習有年學有心得以中國鐵路發軔伊始用鋼軌甚夥爰本其所學出此一編貢獻於世漢陽鐵廠李一琴先生爲序而行之願與海內冶金學家一商榷之也每部五角發行所敝公司及商務印書館並滬漢各大書莊上海棋盤街科學儀器館總公司啓

開國五十年史發售廣告

是書歷述日本維新以來上而政府下而社會改革整頓種種進行之方法賅之可知日本多難興邦卒臻富强誠非一朝一夕之故矣書中重要諸篇若帝國憲法制定之由來若明治之外交若交通及通信若鐵道志若海運業若教育史畧若海軍史若政黨史若法制史若自治制度若財政若陸軍史若開紙雜志及印行事業若銀行志若會社志若外國貿易等皆日本諸新大政治家及博士所撰述此外又有法制一班若警察制度若監獄志若女子教育若水產業若織布志等蠶業志工業志礦業志若教育事業若商業教育若遞信業若郵費外加亦皆出自專門碩學家之手筆中國近方發憤自强勵精圖治竊謂若此書者誠足爲我國之借鑑矣全書一千五百頁事實豐富插畫百餘幅亦世所希有價洋十二元 開國五十年史發行部啓
○○寄售處在上海商務印書館另印樣本一册如欲取閱即向上海商務印書館函索可也

奏定府廳州縣地方自治並選舉章程

定價每册三分 每百册一元六角
上海中國圖書公司發行

漢冶萍總公司股份限期截止廣告

漢冶萍總公司照章發息廣告

魏默深文集出版

默深先生與定菴齊名兩人文皆能空所依傍自成宗派而探入顯出則先生尤過之本社得黃氏精校本釐其先後正其譌奪又蒐集遺文三十五篇按次附入先生有知當無遺憾矣至其版式一切與本社所出定菴集同全書六厚册定價兩元 第一精本龔定盦全集及年譜 七厚册定價洋二元 方望溪文鈔五册 定價一元 吳摯甫文集五册 定價一元 隨園文鈔二册 定價四角 上海棋盤街平和里國學扶輪社謹啓

國風報

第三號要目 二月初一日出版
論說 立憲政體與政治道德 論幣制頒定之遲速繫國家之存亡
時評 國會期限問題 錦愛鐵路問題 滿洲鐵路中立問題
著譯 格里森貨幣原則說略 歐美七大國財政現狀 宣統元年生計界
特別紀事 美國最近東方政略記
其他各門不及備載

第四號要目 二月十一日出版
論說 論地方稅與國稅之關係 改用太陽曆法議
時評 國民籌還國債問題 西藏戡亂問題
著譯 歐洲七大國財政現狀
調查 各省濫鑄銅元小史

其他圖畫文牘法令談叢文苑小說各門不及備載每册零售二角五分郵費四分預定全年六元五角半年三元五角郵費照加月出一册逢一日出版 上海四馬路國風報館

艷情小說 新茶花 上下集 是係小說體裁與坊間近出之戲本絕不相同並插上海茶花第二樓武林林小影 價洋每集四角

歷代女才子手簡 價洋四角

家庭小說 母教 價角半

經售處中國商務時中學集成及各大書局

無數名師

親炙其人自得一部書不啻得無數名師又不啻購却無數專集其爲利益何可言喻直省學校暨圖書館等約計當有四五千區此書不特學堂等固宜公備即學生之有力者亦宜各置一編以作消遣寬無力者或節省零費合資購取分集傳觀師詔其弟父勉其子使我華學永永占優勝地位不至爲歐日攘奪此又有心人所宜注意者也本社橅書之始藉作引導定價之廉紙張印刷等費每部合洋三十元以上第三次之預約期又滿矣而同是購主未使令其向隅特廣以甲集出版日爲止過期加價當可共原諒省僻地恒任流通是所望於熱心愛國者 當付甲前集十册 甲集三十册現已付印不日出版甲前集甲集最錄姓名已登前日本報茲不再錄 全書二百零一册 價洋三十元預約定價十八元先繳八元 上海棋盤街平和里國學扶輪社啟

國朝文滙一書最錄一千三百餘家 本社所編體例精當搜采豐富校勘詳審紙墨印刷色色完美已家美僉云表章先哲保存國粹惟此是賴尤可喜者於文學上放一大光明使海內閱人士華學子曉然於我朝文章之特色洵足超前絕後無論詞章家各有散文自見家數派別經學家史學家理學家

上海商務印書館廣告 庚戌正月出版新書

資政院院章箋釋 一册 二角
此項章程介於議會非議會制度之間較之諮議局章程尤爲創制此書剖釋條文尋繹疑義趣味豐富洵國民必讀之書

世界新輿圖 一册 七元
此圖參考各國地圖不下數十種較其異同輯成此圖銅版精印顏色鮮明校對精當

初等小學女子國文教授法 第三册 三角
是書前出二册頗承學界許可迭書催促現第三册已出版仍分豫備教授應用三項按課編輯明顯周密極便教授之用

高等小學簡明國文教科書 第五六册 每册二角
高鳳謙等編○是書接續本館前編初等小學簡明國文教科書而成凡國民之道德智識無不完備現已出至第六册

中學國文讀本 第八册 一角五分
林紓評選○第一二三四五六七册前已出版此第八册專選六朝文辭加批語指示義法足供模楷

英文新讀本 卷四 軟面 一元 卷五 硬面 一元二角
美國安迭生著新甯鄺富灼校訂○此書取材悉求合於吾國人之性情風俗而尤以振起其國家觀念爲目的其前三卷先已出版

附告 本館每月朔日刊登新書廣告專載前月出版之書其歷年出版之圖書將及千種另印書目提要欲閱者可向本館或分館函索當即寄贈

實用英語階梯 一册 三角五分
是書專供練習英語之用而悉以文法爲主都爲八節每節分爲若干課每課又分爲若干類一曰會話二曰文法三曰習練

學堂表簿說明書 一册 一角
本館特將各種表簿擇要印行以供各學堂之用凡教務類十四種庶務類十三種衛生類二種共二十九種撰就說明書詳述用法

國語章註補正 四册 每部四角
吳曾祺著○此書採輯諸家之說而折衷於舊說多所訂正間亦獨出己意以闡明其義蘊此書出而國語無難讀之患矣

少年叢書第五編 大彼得 一册 一角
林萬里編○本書前已出（哥崙布）（華盛頓）（納爾遜）（俾斯麥）四册現更就大彼得一生事蹟編成一册詳加批評插入圖畫洵學生校外必讀之書也

童話第二集第二編 大人國 一册 一角
孫毓修編○本館前編童話第一集已出九册第二集已出一册名小人國今又出大人國一册設想之奇趣味之妙可稱雙絕

義俠小說 遮那得自伐後八事 二册 五角五分

代論

吉林巡撫陳昭常奏請設立責任內閣摺(續)

二施政之方針可以確定也國家自舉行新政以來非不雷厲風行以冀振積弱之餘而臻富强之域然其成效卒不大著者無他施政無一定之方針也此部與彼部不相習此省與彼省不相聞同處一國之中儼若鴻溝之隔從無有立大政之方針通彼此之隔閡挈一國之政務而定其先後緩急之序者故其弊也淩躐錯亂利未著而害先形然此猶曰有彼此之分也有同屬一部之事而主義矛盾者矣有同處一省之中而意見歧出者矣是皆背於施政之方針而爲立憲前途之阻礙且財也者事業之源而百政之所從出也今日新政紛繁度支奇絀部臣責疆臣以協助而疆臣亦冀部臣之籌撥卒之互相推諉所損已多全國之利源未開即新政之阻力百出長此因循必有坐困之一日苟設立責任內閣將全國之政務辨其孰爲宜先孰爲可緩然後綜計全國之歲入若干歲出若干某事可以某項彌補某事必須另爲籌畫綱領既立可隨事以進行秩序爛然自有條而不紊彼東西各國內閣之成立必表示其施政之方針或取積極主義或取消極主義或取保護政策或取放任政策非好爲同異已也必先有政見之標明然後知措施之趨向若不循其主義而行即有輿論督隨其後所謂責任者此也已矣三政務之執行可以敏捷也一國大政端賴執行稍一蹉跌事機即逝况今日之時局有千鈞一髮之危即令急起直追猶恐事機之或失顧可遷延觀望虛擲此黃金之歲月乎我國自丙午以來改政務處爲會議政務處凡事議而後行頗合於外國內閣會議之制度但各部尚書雖有參預政務之權而無署名 諭旨之責故於其所主管之事項或尚黽勉以圖功而於關涉行政全體之問題不免失之於淡漠例如經營蒙藏爲吾國今日存亡一大關鍵其經營之始必以度支部任籌餉陸軍部任練兵郵傳部任敷設鐵道農工商部任開設各種銀行實行其中央之干涉然後有成效之可言近日政府之對於蒙藏雖屢有所議論終未見之實行坐令藩屬生心外人窺伺則以未集合中央之各部籌一通力合作之法也苟設立責任內閣凡一重要問題發生開內閣會議決之議決後即爲執行其權限既較會議政務處爲確定其責任亦較會議政務處爲分明矣伏查欽定官制一事既見於先朝之明諭而考察憲政諸臣亦屢以爲言原無待於臣之曉瀆而臣顧以設立責任內閣爲請者實因目擊時局之艱危日甚一日非著手於政治之根本無以圖憲政之實行非力求夫憲政之實行無以繫天下之人望 國家安危之機决於人心之向背若再遲疑而不决恐非時勢之所宜臣昔嘗隨使歐美各國親覩其內閣之設施復證以平日之聞見然後知其國勢之所以蒸蒸日上者無不於此基之伏願我 皇上乾綱獨斷毅然施行上成 先朝未竟之志下慰生民望治之殷 敕下樞臣從速組織責任內閣俾明年資政院召集之時行政與立法之機關咸効其用則憲政之基礎既日趨於鞏固 國家之邦隆亦可計日而待矣所有擬請設立責任內閣緣由是否有當恭摺具陳伏乞 皇上聖鑒訓示謹 奏 (完)

來稿

留日獸醫學校熊希靖上陸軍部創辦馬政書(續)

由此觀之不獨於不產馬之區必注意夫種殖即夙號產馬之地亦非擇種不能保永久之良果也善夫英人伯格爾之言曰自已所有之家畜正如蠟石一方可以隨我心之模範而雕刻之各國之經驗實爲我欺哉我國產馬最稱繁富蒙古一域頭數之多計當爲世界各國之冠據日人評判以爲體格中等頭部重大頸項如鹿鬣緣屢屢現凹線尻短而斜足部粗勁管骨稍失於長觀其外貌頗極醜惡但此馬通常有皮瘠骨立之姿然持久力甚强駿速力頗富使種殖上稍加注意則世界名馬當無逾於此者據此則我國之馬秉質已優誠能選擇牡馬廣事傳播吾知數年以後馬匹之良必有大勝於今日者至於內地暨西北數省隨地孳生良馬時見東西各國統以蒙古種目之其實骨格形狀各自差異東南半壁惟滇黔素稱產馬之區矯捷善戰 酈元注水經時即競競道之迄今雖或減色而質力敏捷猶是太古之留遺世因其軀體過小每輕忽之然亦因地所宜必能爲滇黔之防禦也苟能於馬種上再加整理則收効必大其他各省亦非絕不能生產也猶是種殖之術亦非易言我國產馬之家嘗亦經意但以民間育馬皆爲實用起見駿馬不聽弃放馳逸雛以馴服即爲種馬計亦不過期其蕃昌無分良莠故良馬多驕留以播種者每多馴懦易於駕御之物其劣種蓋可見矣况夫一地之產無論如何優善加以精審缺點必多是欲補天然之不足以日進於完善之域者當以採擇異種以資襄助爲第一要義試查各國之改良馬匹率皆經此惟英國純整種是在例外顧推溯厥初亦未始不由他種合成之今我國不欲整理馬政則已如欲整理馬政故改良必畜購外種廣事傳播上焉者求諸亞剌伯中焉者取諸澳州下焉者亦可使用日本之外來種蓋現在世界馬政均經改良故骨格體力均非昔比亞剌伯所產誠良然以道途遼遠轉運爲艱價值高昂未能多購次則澳州馬種亦頗不惡日本維新以來輸入之外種半屬此類若能特派專員直赴澳州誠爲至計即再不然暫購日本之改良種較之我國自生自長但計蕃殖者其種類之善或勝一籌惟是國家行政必有機關若徒購買種馬不先建設機關勢將渙散紛綸不可治理雖取東西良種至於千萬頭猶無益也應請飭各省督練處就產馬之區踏勘情形擇其適中之地設置種馬所特派專員建築厩舍佈設周悉一面遴選本國優種附於其內遞相傳播以考其成績一面購買外種以分配之再察其成績如何自不難以收其實效至內外蒙古伊犁新疆等處審其交通便利之地亦宜廣設種馬所以爲增進種殖之助要之種馬所之爲用其功效至速其費用至簡而籌辦之術又不必限於完全馬學之智識則擇人尤易竊願我政府勿以此爲無足輕重之政而忽諸 (未完)

要摺

度支部奏遵議御史蕭丙炎奏各省丁漕未能持平請嚴加整頓摺

奏爲遵 旨議奏事軍機處交出御史蕭丙炎奏各省丁漕未能持平辦理請 旨通飭嚴加整頓一摺宣統元年十二月十八日奉 旨度支部議奏欽此欽遵抄交到部原奏內稱近年各省辦理丁漕外無加賦之名而內有加賦之實竟有設櫃征收不用銅元官票勒收銀元短作櫃價江西之玉山等縣銀元一枚必短作錢二三百文或三四百文不等安徽之廬州等府每本洋一元必短作錢三四百文或五六百文不等江蘇浙江山東河南及各用銀元省分可以類推大都完銀元必比錢元吃虧作櫃價必比市價短少抑勒苛索諸弊無所不至今欲劃一櫃價而各省情形不同勢必窒礙難行若不一其櫃價而小民膏血將盡又實屬有可憫擬請通飭各省督撫嚴加整頓並請 飭下度支部迷將幣制釐訂俟幣制劃一後各省即遵幣制新章辦理等語臣等伏查各省丁漕征銀解銀原爲閭閻奇零小數以銀完納甚屬不易而流弊更滋故就各省市面情形酌中定價凡傾銷解費公費俱在其中誠爲官民兩便之鐵乃自銀價翔貴州縣征解未免暗中虧折而又不能於定價之外以取盈於是不收銅元專收銀元復將銀元折合錢價往反扣折强抑勒索在所不免此短作櫃價之所由來也然則欲杜其弊而便吏治民生兩有裨益非幣制劃一不可惟幣制必研求完備乃能推行無阻現在詳細調查一時尙未能遽定是又不得不因時制宜以求官民兩益之策臣等公同商酌擬請 飭下各省督撫每年於未開征之先就各該省市面現銀銀元銅元酌中定價每銀一兩每洋一元各折合錢若干其有奇零小戶以銅元完納者不准不收通行各州縣遵照辦理一面明白曉諭務使羣黎百姓咸知銀錢有一定之價無扣折之虧而輸將不至爲難若有胥差舞弊而本官不即懲治一經發覺府縣撤任嚴看胥差照例治罪庶幾兩得其平而交受其益所有遵議緣由理合恭摺具陳是否有當伏乞 皇上聖鑒謹 奏宣統二年二月初四日奉 旨依議欽此

小說

裁判 (三十一)

窟中人 第十

便立刻提起的宿恨來算計道別人的仇我也罷了只有湯哥那厮雖然將板兒來了破了他一家的名譽又破了他一家的產他卻依然帶了五百萬元的期票逃走了以後向羅馬銀行裏取了五百萬元再往別國依舊好安身立業快樂他一世這豈不是便宜了他麼正在一人恨恨忽見守門人攜了燈燭叫將進來叫道客人客人你錯了你給我的不是銀元是金元了伯爵道金元也好我給你你便收了沒有甚麼錯那守門人便謝了又謝伯爵道這裏我看過了請你領我到那二十七號室內去罷守門人便領着伯爵前走口中還在道謝伯爵給他的金太多到了二十七號室守門人忽然想出一件報答的事來向伯爵說道客人這是二十七號室犯人遺下的東西我便將了來送了客人罷伯爵一聽是梁谷法師遺下的東西便忙迎將上去問道甚麼東西甚麼東西守門人道當時這土牢發後打掃土牢內時我一心想這二十七號室的犯人住在這室內二十多年總得有甚東西遺留在室內因此我打掃到這二十七號我便格外留心果然在那牀壁之間尋到了多少東西有些是精巧的小道具已經送至巴黎安放在中央博物館裏一如今賸下只有一樣大東西伯爵聽了連忙給了一個金元對他說道你快去拿來罷那守門人如何肯受經不得伯爵再三給他他便沒法受了立刻飛奔而去 (未完)

南洋第一次勸業會長江輪船招運各種賽品廣告

長江輪船公司白

集益保商票頭彩四十萬元

現定照湖北票三月份開彩需發大財速向南市大成里總公司購買萬勿錯過好機會後悔何及

上海新開 東亞皇后呂宋烟公司 擇於二月十五開張

北洋灤州官礦有限公司行期開股東常會廣告

交旨

二月十三日 監國攝政王鈐章 軍機大臣欽奉 諭旨會議政務處奏議覆御史趙炳麟奏財政學務亟須整頓摺又奏請覆御史趙熙奏檢定小學教員章程妨礙教育片均著依議又奏派本處提調片知道了欽此 軍機大臣署名

監國攝政王鈐章 軍機大臣欽奉 諭旨翰林院侍讀榮光奏津浦路務應迅求利便一摺督辦津浦鐵路大臣知道欽此 軍機大臣署名

監國攝政王鈐章 軍機大臣欽奉 諭旨御史文鑑奏法律學堂考試畢業並未加入品行分數一摺學部知道欽此 軍機大臣署名

監國攝政王鈐章 軍機大臣欽奉 諭旨民政部會奏酌擬修正報律草案加具按語開單呈覽一摺憲政編查館覆核具奏欽此 軍機大臣署名

二月初十日經內閣奏 派王大臣驗放分發陝西補用同知孫寶瑨湖北試用同知周嘉琛貴州試用同知李應謙陝西補用知州洪珌河南試用知州田務本直隸試用通判方魯江蘇試用通判李宗俊山東補用知縣王怡士山西補用知縣林源煟梅爲霖陳懋河南補用知縣王同文陝西補用知縣葛光朝馮濟川甘肅補用知縣周安甕江西補用知縣業在鑾湖北補用知縣戴邠楨方雷廣東補用知縣郝光第直隸試用知縣吳仕清江蘇考用知縣陳訓舒安安試用知縣陳懋和甘肅試用知縣朱嘉琴湖北試用知縣任廷枝湖南試用知縣王開元廣東試用知縣蕭樹勳石光瑞俞純智廣西試用知縣王賡颺雲南試用知縣陳廷罰浙江補用鹽大使梁承寶直隸試用鹽大使魏廷鑑均堪以照例發往奏留吏部學習主事秦聖訓蒼華帖式金鎮均堪以准其留部開復前江西新昌縣知縣福國璟堪以准其開復原官原銜仍回原省照例用十一日覆奏奉 旨依議欽此

宮門鈔

二月十八日 召見軍機 劉嘉琛

專電

◎郵傳部批准鄂路設公司招股無商辦字樣湘省京官恐事有反覆電促湘路代表從速來京聯同鄂路代表力爭(十八日亥刻北京專電)

◎國會請願代表因通徵請願書稿尚未寄到且各省商會代表須四月方到漢口會齊來京故議決來月始再上請願書(十八日亥刻北京專電)

◎學部電出使各國大臣選寄各該國學律以便參考編訂學律(十八日亥刻北京專電)

◎美國電致政府署謂聞濤貝勒定於念七日由日本赴金山已飭預備恭迎云云(十八日午刻北京專電)

◎郵傳部奏設籌備憲政處奉旨憲政編查館知道(十八日亥刻北京專電)

◎樞府函囑盛宣懷來京到郵傳部右侍郎任或調度支部侍郎現在盛已抵漢口不日到京(十八日亥刻北京專電)

◎粵省紳民商學各團體議決即開國會請願同志會(十八日戌刻廣州專電)

◎惠州匪徒數百人假冒新軍截擊營兵現已逃散(十八日戌刻廣州專電)

◎濤貝勒偕將軍兩殿下於十六日到大阪第四師團長土屋中將大阪府知事其他諸官市民學生等熱誠歡迎於火車站兩殿下到大阪閱看砲兵工廠大阪城等土屋中將贈兩殿下日本古刀自後午餐於第四師團司令部午後抵西京雖值大雨一般歡迎人等仍具熱誠小學兒童於火車站各持國旗歡呼萬歲當夜第十六師團長山中中將夜會以饗兩殿下十七日留西京是夕西京市饗兩殿下(十八日午刻東京專電)

◎濤貝勒偕公兩殿下陽歷三月二十八日午前十一時半到東京新橋火車站(十八日申刻東京專電)

◎閑院宮殿下國務大臣等大山伊東兩元帥大隈伯乃木東鄉兩大將其他陸海軍將官及外國武官阿部東京府知事長崎東京市長其他文武官等在日比谷公園恭候野砲兵放迓砲二十一發後與兩殿下交換敬禮握手大衆歡呼熱誠迎祝嗣兩殿下赴芝離宮迎衛騎兵二隊護衛及儀仗兵沿途兩側步兵第一旅團野砲兵第十三第十四聯隊近衛音樂隊及步兵第一聯隊騎兵聯隊皆兩旁列隊相迎(十八日亥刻東京專電)

譯電

◎北京電 總稅務司有更動事已確前署總稅司裴爾敦君得賞頭品頂戴奏摺內曾言裴爾敦君當另爲位置惟上諭中未曾提及

按新簡署總稅務司愛辣琴君一千九百零四年曾任北京幫辦參贊旋簡任天津南京等處稅務司當一千九百年之前曾考察釐金一千九百零三年至四年赫德有事至北河愛君曾暫行代理其事拳匪亂熾時又曾暫管電報事宜現爲漢口稅務司

◎倫敦電 土耳其內閣因財政上有關係故擬將與中國通使往來一節俟至明年再議並視德國意向如何

德國外部大臣勸君通知謂土耳其能自爲保護德皇久望其成云

◎倫敦電 英國下議院擬添設新議董留心中國情形而於商務尤爲著意因覺有許多商益往往犧牲於外交上也

◎倫敦電 得聖彼得堡密函謂俄人之切心於滿州鐵路因見中國日漸發達故

◎東京電 奉天來電云有一美國資本家欲在錦州相近開礦現允中美合辦東督錫良令詳查再核云

◎東京電 行刺伊藤公爵兇手昨晨在旅順處刑計距行刺之日適得一百五十日行刑時該兇手諸職員謂此後務必維持東方太平云

時畫

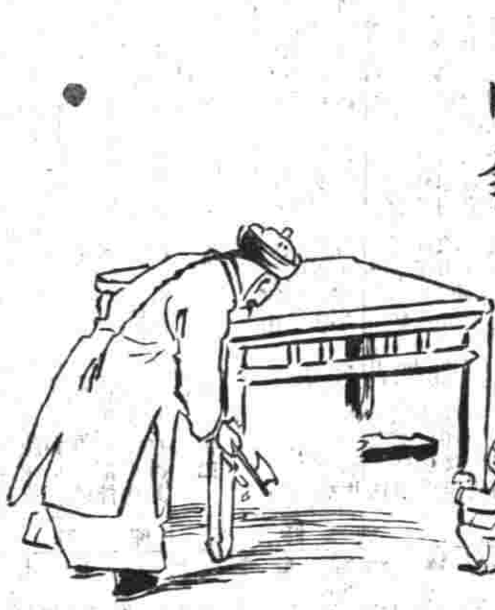

▲外務部日前接到某國使署來函言此次濤貝勒出洋伊處現有駐紮武官某君甚願隨侍前往藉資嚮導且到其本國境內即可預備接待處設供張以表特別歡迎之意等語外部據情代達當經復函致謝云

▲理藩部尚書近與那王博貝子會議以現在整頓蒙藏之際擬奏明會同蒙藏王公等捐籌巨款即在蒙藏地方各創設學堂一區由京招考學生各二百名派往各該學肄業所有教員均就本地學問較優兼通中國語言文字者充當以便風俗人情均易了然實於邊務大有裨益也

譯聞

○紀雲南近聞三則(譯字林報)

在雲南之東北地名昭通府近因調查戶口之故居民深懼因此加稅中間並有秘密社黨從中鼓動以致民間騷然不靖在城西及城之西北並有人散播傳單云二月初一日(按此信寄時在正月二十二日故有此說)將有大隊入城甘心於官吏云云英總領事在雲南得此信即通告雲貴總督務須先事預防勿使肇事云

雲南鐵路於正月中旬出事致死多人按雲南鐵路現在北端已造至一林(譯音)由一林至雲南計長一百二十里有客車可以通行是日由省城開行至蔡亭(譯音)車忽分爲兩節第一節有外人十人在車向前依舊行駛仍至一林爲止第二節所載係中國苦力前車既脫節火夫機師無術駕馭車遂翻倒聞中間致死有三十人左右云

本館通信員在雲南游歷旅行至二千里之遠惟見一州城尚有種植罌粟餘則悉行改種大麥豆餅矣

紀聞

○京事近聞

▲京師內外城官醫院所有診治人數每屆季終奏報一次上年冬季內城官醫院十月分中西醫共診治七千四百六十九名十一月分中西醫共診治七千五百四十四名十二月分中西醫共診治五千九百十一名外城官醫院十月分中西醫共診治九千五百六十名十一月分中西醫共診治一萬一千一百四十二名十二月分中西醫共診治七千八百八十四名統計內外城官醫院上年冬季中西醫共診治四萬八千六百九十名

時評一

●四評學部考試學生事(冷)

學部中人之無知無識無所事事聊藉此端以避虛有此部之名無足怪也若留學生者非所謂齎新知識而歸以饗我國人乎徒向朝廷博一官以耀鄉里已可羞矣況乎考試之後未必其能取既取之後又未必其能宜而乃必沾沾焉於此中求生活使人咸知所謂新學者不過與舊時帖括相等安足見重此非自貶聲價乎此蓋我所甚不可解者也

南洋第一次勸業會長江輪船招運各種貨品廣告

集益保商票頭彩四十萬元
現定照湖北夏三月份開彩備發大財速向漸市大成里總公司購買萬勿錯過好機會後悔何及

上海 東亞皇后呂宋烟公司

北洋灤州官礦有限公司訂期開股東常會廣告

預備立憲公會附設法政講習所廣告

本講習所已於月朔開課所有報名諸君務須早日來所聽講各處有志法政諸君亦於月內來所報名幸勿遲誤

奇方 第一奇方

三陰瘧疾

上海 三馬路 景周 ... 發售

先行交易廣告

大清郵政滬局郵政司諭

照得二分三分七分等紀念郵票茲仍有三種配成者二萬五千套又二分者五萬個定於西歷四月一號早間八點半鐘發售惟成套者每人祗可購十二元二分者每人亦以購十二元爲限來購者由博物院路本局大門出入以免紛擾此諭　宣統二年二月十八日

中國積聚興業銀公司廣告

得會與不得會均得還會本不費分文白得股票

啓者本銀公司爲提倡實業挽回外溢之利權起見倣西人集會代股法以二十萬份爲一會每年開四十四期每次得會有三千份之多如所買股票上之號碼與開出之號碼相符者是以得會以後免供並將前供過若干元如數給還每會遞減二千得會愈易倘供至尾而不得會者亦統將供過之銀幷加息三元共成十七元訂期如數給還與已得會者同享本公司利益總之無論得會不得會本公司不過將會款之微利稍補兩廣江督部堂批准立案出示曉諭並咨行沿江各督撫憲一體飭屬出示保護總公司設粵省西關實華鄉約直街星坡理處原議開甲乙丙丁等字十個會現甲會已開乙會亦將招滿例當接收丙會惟現接各大股東來函議決乙會開後卽發齊股收丙會現銀行基址已在廣東恰和大街口堤岸購地三畝地價及工程約十二萬兩經已繪圖擇吉興築謹此佈告認股諸君乙會準期三月二十截止二十五開會剩無多欲購從速請到本銀公司及各埠分公司或經理處取閱章程可也上海分公司設四川路四十號

恒安保險公司廣告

曾華

通年華商保險生意日益發達上海保務久已見信於同胞唯內地共結團體挽回利權起見特託寧波江北岸羊山殿弄甡記行屠蔣卿三元坊陳根生先生經理杭州火險賜顧者請向接洽可也其餘各埠俟代理得人再行佈告

通益公紡織有限新公司通告

以洛義局未將原案寄查已爲無效惟前次案中之人未知是否親自簽名而如吳傳基孫廷獻均故何以亦復列入其他有自言並未知情者殊爲可怪綠特刊布于左

左錄通公稟第一次稟列名者

孫廷翰　路恒　豊有容　郭本唐　章逸淺　章崇藩　李寅　潘秉衡　陳寅堯　聶日培　葉人植　張傳保　張紹榮　華懋宜　顧冠之　戚厚基　薛毅大　樊煌　馮士捻　徐臣翼　郭勵廷　周酷　虞廷　徐達　王觀　吳昌祺　沈銘清　馮丙然　陳時夏　張原　綠康　黃來毅　梁國元　徐光溥　徐逸堯　徐元釗　汪濟菴　余鏡清　居用錫　章世衡　陳鳴烈　鄭賢滋　夏震武　蔣麟振　范賢方　居澤恒　姜志南　鄭鴻鈞　郭正　黃正仲　姚江　蔣倬章　陳翼亮　馮毓華　樊守光　胡翔青　沈祖綿　湯國柱　汪珪　胡楨　戎國俊　梅錫卿　王家襄　張世懼　王東　鄭本保　邵治　張棣　陳訓正　王燮陽　張恩瑞　陳廷楨　鄭熹　魏樹德　盛炳緯　陳艷　吳傳基　陳道坦　顧清廉　沈銘清　吳江清　陳道坦　葉樹滋　沈瑞琨　孫廷　張昌臻　嚴治　姚丙勳　朱嘉琳　金甲　郁桂芳　王仁宗　周錫唐　沈瑞麟　陳翔第　葉樹滋　徐逸孙　周至德　許士松　第二次稟列名者　胡翔青　鄭良玉　陳道坦　張琴　王燮陽　周浩　沈鏡清　顏冠之　田世澤　徐則洵　陶在容　姜志南　王祝　田世澤　樊煌　孫嘉琳　夏超　王錫榮　馮效賢　周錫芳　徐元釗　陳廷楨　盛炳緯　孫廷翰　孫廷獻　姚丙勳　劉鳳威　許家幹　張恩瑞　吳昌祺　陳訓正　葉懋宜等　張周浩　居澤恒　袁丙熊　陳鳴烈　朱鳳岐　陳煦範　郭本　王祝　黃正治　王仁溥　周庠　魯崇蕃　徐光溥　張美翌　鄭滋賢　孫導　吳章逵　陶在寬　馮毓華　陸元亮　馮效賢　張愷　王鍾　鄭學樂　顧祖蔭　王錫榮　汪珪　章逸波　陳鳴烈

仙丹　靈如

謝製沈生髮膠

福建延平府現任南平知縣王廣中大令於十月初九日郵寄來信云○敬啟者夏間託人詣貴室買生髮膠二瓶搽後捷如影響蓬勃叢生從此無頭童禿之虞效如仙丹感佩之至無如藥膠用罄髮欠加長竟便無由茁託郵寄二瓶奉洋二元速卽寄完乃要專此鳴謝並告同病如患病後產後或血虧氣虛脫髮疏薄者包可樂到髮生售價每瓶宇元每料六瓶二元五角上海盆湯弄卽山西路集益里對門人壽堂藥室照原信存案頭購者取看以徵生髮靈膠驗之鐵案各省大藥房均有寄售上海只此一家

上海延年人壽保險公司設立外埠分行

本公司招集股本一百萬元呈請農工商部註冊專承保人壽險總公司在上海江西路五十一號各埠均有分行諸君賜顧請就近投保爲荷

總董　林叔臧

董事　許倫華　林蓮蓀

總經理

李屏浦　孫泉標　同啟

上海　經理孫楚琴 行內股分交通公司 童杏生 張哲民 立餘莊 忠恕明 南市北市謙泰棧 信成銀行 經理處

清江浦　經理裕蘇局馬琴齋君

揚州　經理上城高銀巷源和號陳聿笙君

青島　經理和源銀號李長青君

南通州　經理高殿選君 公司劉屏孫君

蘇州　經理洋行郵永齡君 閶門中市街合順官銀局 經理裕蘇局

烟台　經理洋行郵永齡君

大連灣　經理七番四丁目十番德昌號劉賓駿君

南京　經理府東大街大豐公司內顧炳如君

松江　經理西門秀野橋沈壽棠君

營口　經理慎記鎮東號桑文臣君

寧波　經理江東甬泰號桑青君 經理奐隆街合號馮涵芬君

北京　經理煤市街廣興公司張叔威君

漢口　董事王海帆君 同春海味行蔡瑞卿君 經理

廈門　董事番仔街萬記號郭得君 經理奐久香君

九江　經理南順記書君 內汪焦書君

天津　董事宋則久君 經理胡耳朵眼同華通公司揚甫君

鎮江　董事朱中宇君 大街裕蘇官銀局 經理孫高浴君

溫州　經理招商總局謝仲笙君

福州　經理中洲街乾一莊吳敏齋君 陳巨卿君

杭州　經理西門孫馨君

總經董

義品澄款銀行

本行於西歷一千九百另七年創設總行在比國京城內實備股本銀一千餘萬法郎中國分行在上海天津等處專做租界內借款產業押款及包造各種房屋等項本行辦事人員皆係妥實爲主倘蒙賜顧者請本業主親自來本行與理事人張瓌椿面議一切可也　本行開設在上海英大馬路口第二十號門牌卽華比銀行樓上是也

承受告白

啓者上洋西華德路新三千二百七十九號門牌同順店實係馬應昌所做生意今願將全盤生意家私貨物等一概頂與裕棧承受於本年元月初一日交易清楚倘以前同順店馬應昌有欠到各項等件俱歸馬應昌支理清楚與承受之人裕棧無涉特此聲明免至後論　宣統元年元月初一日　承受人裕棧謹啓

錦隆火險

英國生脫爾火險 Central

英國愛克西斯火險 Excess

英國琴納爾火險 General

琴納爾　兼保住宅盜險及電車險

以上三公司資本各有一千五百萬兩承保上海租界城廂內外行棧房產衣服生財保價克己賠款迅速華洋各公司均可合保漢口天津牛莊福州蘇州寧波鎮江南京蕪湖等埠另有經手四川路老棋昌五昌里本行特白　經理密司保克扽房丁子乾同啟

由上海至龍華開專車時刻			由龍華至上海開專車時刻		
上海	高昌廟	龍華	龍華	高昌廟	上海
八點三十分	八點三十五分	八點四十二分	十點三十分	十點四十分	十點四十二分
十點正	十點零四分	十點十二分	十點三十六分	十點四十六分	十點四十八分
十二點十五分	十二點十九分	十二點廿七分	十二點四十分	十二點五十分	十二點五十二分
一點四十五分	一點四十九分	一點五十七分	二點二十四分	二點三十四分	二點三十六分
三點三十分	三點三十五分	[illegible]	三點四十五分	三點五十五分	三點五十七分
四點三十分	四點三十四分	四點四十二分	五點四十分	五點五十分	五點五十一分

新劇場

新編連檯燈彩水法添景好戲

羣芳祝壽

本劇場特請名手編造全檯各式奇巧幻術燈彩電光變幻三齣異景燈彩活動秋月搖曳明水法能現五色用空光意中之仙劇各更隨時變換燈花白花子仙係由凡起編成連檯十餘本每本皆有最新配製轉雪月兩雲水法火彩及各景片升空一降下排戲景彩現已將第一本開演特此預告

獨步單方乳癰聖藥

乳癰一症婦人患之最多男子亦有之此症生於乳頭初起時寒熱往來疼痛赤腫若不早治延惟乳苦難堪恐有成管潰爛非特愛特家傳良方專製散專治乳部所患各種乳症無論初起久患均能奏效如神藥到病除萬無一失有患斯疾者試服之寄售處在上海虹口天潼路昇利號聯昌貨店一在北泥城橋堍晚記皮箱店每瓶價洋五馬路廣泰和皮箱店一在售處在漢口花樓街張美之巷達記皮箱店每瓶價洋三元不折不扣此佈　廣東順德羅伯宜告白

亞克發之梅禿而粉係雪白細潔明亮之粉毫無雜質夾入　梅禿而粉之製法日精現在傳化洗片而較他格外潔淨最宜洗人之肖像片　梅禿而粉甚易銷化用柔而迅速　梅禿而有粉裝於罐內者或水濃于瓶中者各處曾有經售之人　以上之貨均由禮和洋行經售

27

新開萬國走冰遊戲公司廣告

本公司開設上海美租界外虹橋東新法能使人人身體強健鄰近有利中外男女諸君無論男女本公司設明立卽使人學習外國伏爾溜冰之游戲中之最有益者也凡我中外男女諸君不論何時可至本公司遊戲也每日上午十點鐘至十二點鐘止下午二點鐘至四點鐘止每禮拜四晚禮拜六自二月念二日起除陰雨外每天上午十點鐘至十二點鐘止價目每位五角特此佈告

法大馬路新劇場

得律風一千七百五十二號

十九夜特請京都內廷供奉超等名角新添奇巧佈景彩畫

老供奉

小和子

御碑亭

三明海山　李屏志奎堂　劉長林　陳祥兵　國元慶　陸周戴賓　小雙五陰陽河　劉春和　左明東林　伍林海山　廖月卿華　連卿　大張趙林李　奎桂桂黑　一碧長月　劉陳長俊　陳黃菊祥元花　周鳳林　謝月奎　張文慶春　李陳慶　一花堂　沈瑞寶　七星　六陣雲　一鳳　焦金　公鳳　利頂　頗湖　鎮杭州　鎖亭

三馬路新建文明大舞臺戲園

新裝電話五百九十五號

十九夜特請京都內廷供奉全部藝員新添特別彩片佈景油畫圖

呂月樵

孫鴻奎　紫金仙　唐景云　月仙　小水仙　毓秋　沈春桂　沈毓長　楊月來　劉永春　應寶徐　何家　王永利　萬如　趙桂枝　小金壽　何春　徐仙

刑律改良　當堂出彩

陷空島　草上飛　劉坤華　水仙花

王英鳳　小金仙　明月　島仙　陸金　劉云仲　云桂林　暨云桂　鎮守　華山　四大　山盤　球譜

新劇場（法）（商）

准十九夜演

老供奉　御碑亭

小子和　趙小廉

陰陽河

陳祥元　明海山　三麻子　馮志奎　李慶棠　國慶奎

赤壁鏖兵

火燒戰船　華容擋曹　回令斬關

磨瘴去翳

多則十天奏效

本醫十世業眼科一門黃於睛損瞳明外除偉可醫神日復能使新此紅白翳障伏效多則十三天見目疾者試其患之路昇西坊源姚另異西馬三每盒洋五角

虹口海寗路

鳴盛梨園

新聘超等女名伶登台

十九日正本

觀音菩薩得道

香花山大賀壽

仙壽戲洒金錢

另有符籙井壽兩等隨票分

夜新串新頭

蔣興哥重會珍珠衫

相思獻銀老鼠翠玉連送

鬼馬愛多瓜順細

今天日夜同價

夜戲價目

超等六角　頭等四角　二等三角　超二角

大洋　俱

商辦新舞臺

日戲官定包廳逢禮拜三禮拜六開演　二月十九夜准演

小黎青　毛仲珍　趙文連　賽魁冠　許月潤　夏奎官　張順來　夜來香　小生　林步青　邱素卿　馬飛珠

取定軍山　轅門斬子　新溪林　樹山　奇彩　新編　故事　情節　改良　奇劇　加景　新劇　春畫　九花　娘一　口咬　死皇　甫吟

新到加刺紙批發

本號寄售印彩票紙提刺用外至議路西印局代啓　昔日加刺紙價已漲如慮單格小號江面西局順利代務　本號寄售印彩票紙昔日加刺紙用外國印刷提單紙

羣仙茶園

二月十九夜演

小黎仙　尹桂榮　金處　紅菊花　賽桂恒　尹桂鳳　賽勝奎　小蓉仙　賽月樵　尹鴻蘭　林雲仙　林玉　吳新寶

五雷陣　血手印　鐵美案　梵王宮　天水關　海珠　一大收　陣勝　鳳陽圖　頌桑園　演奇子　紡棉花

聲明

今有周惠芳拐騙天仙名下公記茶園包銀二月份洋三百元計英洋二百元有陳永小奎經手故而以爲一時現在其園愚受告今公堂再則能作此聲明以後不能再論也特此奉聞　本園告白

春貴茶園

十九夜正本三齣名角合演好戲

小春奎　馬崑山　郭彩云　李少棠　李順來　常春恒　徐鎮奎　李百歲　李頂來　一李　常春恒　貴俊卿　郭彩雲

玉喜　壽泉　小春　禿扇　趙馬　吳魁　張春　俊子　奎嘉　詳賽　喜鑣

盛秋　大刚　金落　芳馬　來湖　觀燈　頌回　演荆　四州　進士

拷綢雲紗批發

本號辦由粵自名機揀選各色紅素生花黑雲紗價發拷綢公光惠顧臨承蒙值批平請接洽可也上海棋盤街均發號大啟

天仙公記茶園

二月十九日戲正廳每位洋一角

李燕仙　小袁寶奎　小桂芳　張寶祿　高雲奎　陳宮春　王一香　茹奎　高玉紅　許菱玉　方雪堂

兩將軍　二堂　斬黃　演張推　下演全雙　一合英　打沙鍋

夜戲大減價正廳二角名角登檯

三三萊奎　常李奎　曾永臣　陳蕙奎　許桂燈　小楊月桂　姜春棠　宋德芳　李春燈　大反延安　法門寺　頌大佛　大公賜　天佛　新劇　燕子　斬書　全本　大陳　新時　改良

滬寧鐵路火車開行時刻表

由上海開至南京	上海	南翔	崑山	蘇州	無錫	常州	鎮江	南京
	[illegible]	[illegible]	[illegible]	[illegible]	[illegible]	[illegible]	[illegible]	[illegible]

由南京開至上海	南京	鎮江	常州	無錫	蘇州	崑山	南翔	上海
	[illegible]	[illegible]	[illegible]	[illegible]	[illegible]	[illegible]	[illegible]	[illegible]

滬杭火車開行時刻表

由上海至閘口時刻表	上海	莘莊	松江	楓涇	嘉興	閘口
	[illegible]	[illegible]	[illegible]	[illegible]	[illegible]	[illegible]

由閘口至上海時刻表	閘口	嘉興	楓涇	松江	莘莊	上海
	[illegible]	[illegible]	[illegible]	[illegible]	[illegible]	[illegible]

上海郵政總局止收信件時刻單

無更改之單

有更改之單

凡有信件遲誤寄遞可即來函本館郵務長代查以免擔擱

二月十八日禮拜一進口

二月十九日禮拜二出口

二月二十日禮拜三出口

二月廿一日禮拜四出口

二月念二日禮拜五出口

吸烟諸公注意注意

翁氏枕山廬 當日除槍七天斷癮 既無吐瀉亦無痛苦 一錢一元可戒 戒後且包斷根保單爲憑如無靈效退藥還洋 印度哥耳末尅烟亞彌蓮花之神功效

每瓶一元 每打十元 總發行所上海英大馬路後中旺弄 寧波路錢江會館對門 各埠均有寄售

真不愧廣嗣金丹

同知銜全閩師範畢業貢生三沙鎮公學堂長 魏君作雲 保證

自來血確有百病俱消耳目聰明之神妙

五洲大藥房鈞鑒鄙人體素虛弱因讀書用功思慮過當近來擔任敎育於一切課程尤極力研究以致精神日憊飲食漸少兩耳失聰目晶不明記憶力減去數倍憂心忡忡不知所爲適友人自上海歸談及○貴藥房入造自來血効驗異常遂向分局處購兩小瓶早晨配服約經月餘諸症漸愈後復購服半打百病俱銷耳目聰明如常故得致授○貴藥房以自來血福人功德勝造七級浮屠矣鄙人銘感殊深安可無一言以誌謝乎援筆而書○良藥壽人○同知銜全閩師範畢業貢生三沙公學堂堂長魏作雲贈○自來血價目 大瓶二元 每打二十元 小瓶一元二角 每打十二元 托局函購原班回件 諸公惠購請認明全球商標爲記每瓶附五彩認眞券一張値洋一角方不致悞 總發行所上海四馬路老巡捕房對門五洲大藥房抄登

廣東彭壽堂之無上妙品

人參鹿茸海狗壽 壯陽補腎生精奇效無比

真靈芝野朮海狗米種子如意酒 培元固本神驗莫敵

保全牙患說略

派律脫香烟

高德醫生

上海大馬路第三十六號

光學專家 精製眼鏡 專治目患

廣東彭壽堂始創最靈驗

真三日全愈珠珀白濁丸

青州水門汀

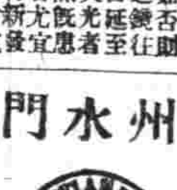

德華銀行

總行在上海分設柏林加耳各搭漢堡漢口香港神戶北京新加坡天津濟南青島橫濱等處資本七百五十萬兩創始於一千八百八十九年利息活存者角二厘存款有定期者可向本行詢問兼做各處滙兌總經理苐葛君

司德公司

2 Stahlwerks-Verband Aktiengesellschaft
Düsseldorf
CARLOWITZ & Co., AGENTEN CHINA

司德公司爲德國與羅柏之大鋼廠每年出鋼十二兆價値八十兆金磅專銷下列各項材料(一)半成鋼(鋼板鋼條等)(二)鐵路材料(車軌枕木魚尾板等)(三)建造材料(鋼節鋼管等)本廠所出之材料精美無比爲世界之最有名者一千九百零七年運銷出口者計五兆五十八萬四千一百另九噸計半成鋼一兆五十五萬七千八百七十三噸鐵路材料二兆三十二萬七千三百六十二噸建造材料一兆六十九萬八千八百七十五噸 中國總經理行上海禮和洋行

14 BOLZANI BROTHERS, Berlin, No. 20

柏林露城納廠爲世界最著名之大廠專製繩纜轆轆滑車及流動機車

E. Merck

10 Chemical Works, Darmstadt, Germany.

德國大媽司特之意麥克化學局 專爲化學及藥料以備醫學製藥之用以純潔久用爲標準 意麥格之植物化驗如左 亞爾品(放大瞳孔用)考開伊及嗎啡(止痛用)等均取其特別之清潔提選膏液藥酒顏料等詳加研究以供製藥之要需 化學 以分析微菌學顯微鏡及攝影等用 收集礦物化學物及藥料 意麥格之專門醫學如左 嗎啡交換體之作用 內體及下皮之鹹藥 收斂止血藥 纖微質溶液(溶消腫瘍) 催眠藥及止痛鎮靜藥 化學純潔用之過酸化水素 如有文件爲預備以上諸物之用郵遞醫業會會員郵資免費

山米多司

代理拜耳顏料廠上海美最時洋行廣告

此藥係用肉精製成如胃呆身弱服此則食增體健

奏明湖北義捐彩票頭彩五萬元

二月二十八日開彩 三月十三日開彩

地方要聞

○蘇垣政界要聞

▲蘇省奉部實行編改官制 蘇省大吏編改官制問題近奉大部頒行奏定章程咨催實行略謂茲居籌辦憲政之始首重議改官制不容稍緩以備各省統一事權其原有之藩臬司道等員及督練公所兵備三處總辦現擬一律分爲七級改易名稱一曰布政使改爲度支司二曰按察使改爲提法司三曰海關道改爲交涉司四曰農工商局改爲勸業道五曰牙釐財政等局改爲財政司六曰總辦鐵路電報改爲郵傳司七曰督練所改爲軍政司業經撫憲寶湘石中丞奉文之下對於此事頗爲注意旋擬參照部章實行逐漸議改以重新政惟聞署臬左廉訪現已奉札遵辦云

▲派員會同五縣官紳議修水利 蘇省常鎭一帶壇溧宜荊等處茲因上年夏間蛟水爲災致被冲坍圩岸計有五縣屬之多曾經郡紳稟准省憲撥欵冬賑春撫茲悉該屬現據冬賑一事將次撤局辦竣所有被災之鄉民粒食維艱復由該紳等議令興修圩岸水利工程以工代振電請撫藩兩憲派員前往估勘一切以重水利而資接濟刻由撫憲寶中丞聞稟後卽於十七日分派傳振海刺史馳赴金壇溧陽宜興荊溪武進等五縣屬會同官紳議修各區水利工程云

▲張巡記暴斃案批駁縣令檢驗不實 蘇垣閶胥路巡記張朝升因無病暴斃一案曾經屍兄張殿元邀集同學多人於初十日開會研究身死不明疑案茲悉此案現據屍親一再研究知係遍體青紫口開考証洗寃錄顯係窒悶身死無疑且孔區長素與不睦當由屍母張吳氏投府臬兩署稟求伸雪旋奉府尊何太守批示云該縣既係驗收何以不聲明詳報前來仰長洲縣速傳巡士楊德林丁式火夫王倖等研訊稟核稟仍再行察辦

○鄂督籌運湘米濟荒

鄂屬近日米價飛漲其故由于來源缺乏日前武漢商會呈懇督部請暫免米穀捐稅俾商販得以減輕成本茲已經楊護院核准據情電奏擬通飭鄂境統捐局卡將本省向收米穀捐稅一律暫免征收三個月以期商販聞風來源暢旺米價得襄漸平人心庶可安靖當於十二日接樞府來電本日奉旨楊文鼎電奏湖北米穀歉收向資鄰省接濟請將鄂境統捐局卡向收米穀捐稅一律暫免征收三個月等語着照所請該部知道欽此楊護院恭奉電旨後以米穀捐稅現雖允免惟湘省則已奏准禁止米穀出境所有運鄂米石應比照軍米辦法酌定數目亦係兩難問題故立即電商湘撫岑中丞謂武漢三鎭日需食米五千石以六個月計共需九十萬石方敷民食被災各屬尙須由武漢接濟者不在此數第念湘省米價亦昂如果僅鄂數盈於湘省民食不無窒碍茲統籌兼顧核減三分之一每月以十萬石爲限飭善後局刊給三聯護照交漢口商務總會飭商領運無論中外商人均准由湘運鄂惟不准由鄂轉口以六個月爲期鄂省災區既廣米谷騰貴務求如數修准免予核減俾全大局云云護院又恐湘撫不允每月十萬石之約爰復電求外務部謂漢口爲通商要埠華洋雜處工廠林立需米甚多萬一民食不濟難免變亂有碍治安仰懇鈞部電致岑撫如數准運以維大局

○湖北各界電樞部文

▲湖北諮議局電樞部文 北京軍機處外務部度支部郵傳部王爺公爺中堂大人鈞鑒川粵漢路川湘粵三省均歸自辦鄂豈獨外生成況股欵已齊人民亟望開工代表入都數月尙未定局萬衆惶恐泣請主持伏懇俯順輿情宣予商辦鄂民幸甚大局幸甚諮議局湯化龍夏壽康等公叩眞

▲湖北教育總會電樞部文 北京軍機處外務部度支部郵傳部王爺公爺中堂大人鈞鑒川粵漢鄂境鐵路籌欵自辦萬衆一心邇來股欵已齊確實可查一俟明文即可開辦鄂民皆朝廷赤子呼籲迫切必不忍使外生成務懇鼎力成全以保路權而伸民氣毋任泣禱湖北教育會吳兆泰等公叩

▲武昌商會電樞部文 北京軍機處外務部度支部郵傳部王爺公爺中堂大人鈞鑒湖北商辦鐵路協會成立後集欵異常踴躍創辦股第一期全數繳齊惟代表伏闕籲請迄無確實消息商民不勝惶恐懇卽明白宣示准予商辦俾得早日開工以順輿情而保路權頂感無既武昌商務總會總理呂逵先協理殷彝等叩文

▲武昌商會再電樞部文 北京軍機處外務部度支部郵傳部王爺公爺中堂大人鈞鑒川粵漢鄂境鐵路股欵業經足額創辦股第一期全數繳齊亟待開工望卽明白宣示若借欵草約不立作廢國權民氣兩俱有傷務懇極力主持成全鄂路不使竟落外人手頂感無極武昌商務總會呂逵先等公叩

▲漢口商界電樞部文 北京軍機處外務部度支部郵傳部王爺公爺中堂大人鈞鑒川粵漢鐵路占全國中樞借債修築貽害何可勝言鄂人本愛國忱動覆巢之懼忠義奮發創辦者按期繳股認股者接踵由先仰懇俯察下情准予商辦以紳民氣而保國權大局幸甚全鄂幸甚漢口商界蔡文會楊維楨劉伊鍔徐鳳倫蘇善夫汪榮等公叩元

▲漢口善堂電樞部文 北京軍機處外務部度支部郵傳部王爺公爺中堂大人鈞鑒川粵漢路欵已足創辦股第一期全數繳齊亟待開工望即明白宣示准歸商辦國權民氣兩有裨益務懇極力主持成全鄂路不勝待命之至漢口全體善堂蕭衡堂胡松如等公叩眞

○福建諮議局致江侍御電稿

北京西草廠前察院江杏村先生鑒以直獲譴爲大局痛國會未立天下之口寄在臺諫讀疏草欽佩無已福建諮議局議長高登鯉等

地方通信

○武昌通信

▲四川遣戍革員在鄂境潛逃 雲南守備黃勳上年在四川縱兵滋事指參民女經川督趙制軍稟參革職發往軍台效力現派四川巡檢張守箴押解至京投陸軍部轉發戍所行至鄂省東湖縣境該革員乘夜逃脫當由押解委員張巡檢至省禀准楊護督通飭各屬一體嚴密緝拿矣

○南京通信

▲力戒局員之玩泄 江甯調查局督辦樊方伯致本局坐辦伍蘭蓀太守函云本局成立兩年矣事固難辦亦由辦理實難其人屢聞各股員常有經旬累月不到局者有到局一坐即去者玩泄如此何怪成績寥寥已往者不深究矣惟願諸同人自今更始益勵責成各股員將兩年來所徵集各署局所之材料應編者編應纂者纂未報齊者姑缺之其已報者之應輯錄不能辦者覆而之而能辦者勿再宕延統限於本年三月底一律理清其有本局能自辦之事而不先辦者責在局員待州縣之報告而不至者責在州縣若督催不力卽弟亦不能辭咎局時當分別秉公甄覈辦理此後局中當設考勤簿自坐辦以至書記每月曠日若干卽在月表內聲明送閱以資考核而定去留

▲飭查履歷以憑送部 江督近札新委淮南北緝私統領王參將有宏略請案照督辦鹽政大臣電開更換管帶緝私人員應行咨部等因已札行知照在案該將現委充統領淮南北緝私各營幷飭選分統及營務處各一員稟請札委一俟遴選得人該將卽與各該員一併造具出身履歷呈繳以憑核咨送

▲嚴禁米石出口 寶應縣沈令定鈺近以各奸商販賣米糧私運出口特稟請江督嚴行禁止以濟民食等情茲奉批示據稟已悉私運米石出洋自應嚴行禁止若在內地販賣仍當聽其流通該縣爲產米之區採購者自必不少惟酌定限制以杜流弊較爲升斛以濟窮黎亦屬愼重民食之意仰甯藩司飭卽妥爲辦理

▲照會武職大員預備赴引 江督近准籌備海軍大臣咨所有水師將領應行赴引人員前經本爵大臣因出洋巡歷奏准暫停咨送在案現本爵大臣已事畢回京所有前項應行赴引之員希即剋日給咨送處以憑帶領引見除先行電達外相應行知查照等因到院制軍准咨後旋卽照會蘇狼福瓜淞等處總鎭一體查照

○揚州通信

▲盜案之離奇 公道橋北鄉陳姓業農家小康盜愼之久矣前晚率衆破門入舉家十一人皆爲盜所縛逼搜貲財所藏處無所得盜甚怒僅括其衣飾兩套蓋陳姓積錢實不多皆寄頓于城內親串家也盜去時將洋油遍澆草屋縱火焚之十一人全葬于火窟無一免者嗚呼慘矣

▲會勘堤工 運河西堤昨已開工修築曾憲檄委鍾太守元棣復行會同江甘二縣及高郵州履勘一次■伯紳士曾電告興工木石等料殊欠堅固之故呂大令因于十五日會同前往約同高郵姚刺史會集于露筋鎭云

▲查學已畢 李梅葊學使此次來揚查學甚爲認眞注意檢定教員也每到一堂必親教員上課歷一旬鐘之久以爲實地試驗凡已習單級教授法學使必溫言奬勵並爲指其缺點之所在必如何改良而後可謂完善凡所歷之堂除飲茶外都無所擾食時則自購食物就案頭食之亦可想見其淸廉矣

▲苦雨 今年入春以來常苦雨少百發生頗不旺自二月初旬始則雨霑纖而間雷連綿十餘日雨綿綿不已野外菜蔬爲雨所浸更不發達田間二麥則尤日見黃萎云

▲巡警局鋪捐改歸商會經收 巡警局收捐處另設一局專收鋪捐每年約需經費四五千串當太尊爲節省經費起見議將城內各鋪捐改由商會經收業已再四磋商由商會勉強承認先行試辦一二月約於三月初一日即可接手辦理矣

○嘉興通信

▲茶捐補助學費 嘉郡南門外南湖兩等學堂暨開明女校本年學生均發達異常惟經費不敷甚互現由學董褚慧僧君等稟請府憲將南門外茶捐撥充該校經費藉以補助現奉英太守批准從正月中起歸該校經收可也

○蘇州通信

▲禁烟公所第三十七次調驗被事 蘇省禁烟公所第三十七次調驗知府王銘漸宜荊厘局委員通判張兆桂知縣朱澍基三員於十一日進所後由庶務科長謝堯峯幷制科長鍾堯階兩太守照章檢驗五天於十六日事畢出所

▲農工商局易委提調科長 蘇垣農工商局提調李拔可司馬奉瑞升督札調赴鄂差委遺差現奉寶中丞遴委農路工程局郵衛之通守調辦又該局商務科科長一差前由裁判科趙瑗臣大令兼充現亦經總辦王超莊觀察詳請以林珍廣大令承之已於十六日先行到差矣

▲蘇省農工商局飭屬廣收農業籽種解豫 蘇省農工商局近奉寶中丞行知據河南巡撫吳中丞咨稱該省設立農事試驗場創辦之初專以試驗本省各州縣籽種爲多外省僅祇直隸一省而豫直本屬接壤風氣原不甚殊僅特此比鄰之交換終難期種植之改良現擬於本年試種南北各省籽種凡穀類菜類在出產地方著名特色之物如湖北荊州黃岡之棉江夏之油菜豌豆江蘇徐州之小麥山東寧邑之紅高粱濟甯之白稷三白西瓜曲阜之綠大米湖南華容之撇稻直隸通州之大稻昜州之烟葉四川之高粱玉蜀黍成都之烟葉嘉定之地瓜江津之大頭菜內江之黃牙菜山西之高粱等類其他尙有見聞所不及者俱應廣爲收羅互相比較庶可得其精良請煩通飭各州縣調取各項籽種穀類菜類將如何種法附具說明書交郵政局寄豫應須價值及郵費若干一俟奉到之日卽由豫如數匯寄或互相交換均可通融辦理等因王旭莊觀察奉此遵卽行飭農業學堂將該堂試驗場所種之效各物品取具標本並通飭各州縣迅就各該管地內採取種植各項籽種分別解局以便彙齊解豫云

▲蘇省警務總監仍改總辦 蘇省巡警總局上年奉瑞升撫改爲警務公所特委汪道瑞闓爲蘇松常鎭太屬警務總監後卽經咨報民政部存照在案茲奉該部駁覆爾蘇省尙未設立巡警道稱總監名目與部章不符仍應改稱總辦等因寶中丞接奉部覆昨特行飭該公所幷轉行各屬一體遵照仍行暫改爲警務公所總辦云

時評二

蘇州張巡記之獄道路紛傳均稱疑案我不知蘇省大吏其亦有所聞否此等事苟出於明法律重人道之國則民情已憤激不堪寗得如此視若無事哉嗚呼噫嘻（笑）

楊氏重修族譜百侯延慶堂

長生丹戒斷烟癮之確信

朱淵士編 筆算數學題草圖解二版出售 發行所 上海望平街時中書局○棋盤街商務書館○南洋官書局●蘇州觀前瑪瑙經房●吉林圖書館○商務書館分局

鎭江大照電燈公司股東均鑒 郭鴻詒謹啓

本埠新聞

紀事

○恭送鄂督瑞制軍赴任　新簡鄂督瑞莘儒制軍於昨日下午四時在小沙陀行轅乘坐雙馬車起節前導由閘北巡警局騎巡隊並巡捕房馬巡隊護送至法租界法捕房亦派馬巡隊及中西探捕沿途護送滬上紳商學界均各送至江干而返

○警官亟宜注意　新垃圾橋以北一帶爲華洋毗連之處然均清里等處確係閘北警局轄境現有人向該處鋪戶居民分發軋鼠器具每日清晨又派人逼向各家查詢曾否獲鼠獲則携之以去付之一炬特不知此等舉動是否警局倣行租界成法辦理抑係工部局恐華洋毗連之處鼠疫流行商准警局故爲此越俎代謀則無從臆測矣

○西人鄭重衛生　北浙江路公廨南同仁輔元堂義阡雖經圍以鐵欄墳以厚土然每遇陰雨則穢氣終不免上升近來春雨連綿日久未齊阡邊積水甚多工部局管理街道西人恐穢氣由積水流傳該處地當衝要人烟稠密未免與衛生有礙特飭小工將積水掃除以昭清潔

○催提房捐局去年冬季捐欵　江蘇藩司陸申甫方伯札委伍明府葆眞來滬催提房捐局去年冬季應收捐欵已紀前報茲悉明府先詣閘北巡警總局稟見總辦汪觀察昨又至總工程局拜會房捐局委員邵雲保面商一切所有去年九月起之捐欵四個月赶緊收齊以憑彙解省垣

○松府札滬金鐵路所經之各廳縣文　爲轉飭事奉護撫憲陸札准郵傳部咨路政司案呈准江蘇鐵路公司咨呈內開准李紳鍾珏等函稱竊維松江一府瀕海之廳縣有五北起川沙由南滙奉賢華亭以迄金山計舊有海塘長二百餘里近百年來坍齒之地變爲膏腴且川南兩邑漲灘日多徒以水道分歧外困於海塘之堵塞內困於黃河潮汎所不通土產雖多交通不便鍾珏等怵於實業之衰敝由於轉運之艱難故邀集上海川沙南滙奉賢華亭金山六廳縣之士紳迭次籌議均以爲欲興實業非沿塘築造鐵路不爲功衆謀僉同毫無疑阻惟此路僻在海隅中隔黃浦並不與他路相銜接請用四十英寸軌制以輕成本而期速成路線起點在上海浦東之楊家渡迤東南以達龔家路口約計三十里須購地築路自龔家路口起直上欽塘川沙南滙奉賢金山之西境與浙路相接壤之白沙灣止計一百七十里共計二百里預算約需銀一百萬元擬由鍾珏等籌墊俟開車售票再行招股應俟轉咨批准即行遵守部章定期開辦希貴公司迅賜轉咨郵傳部核准施行等因查李紳鍾珏等熱心桑梓尤以培塘興業爲當務之急擬用四十英寸之軌制專築滬金一線並向公司陳說地方利害請轉詳大部似未便壅於不聞可否通融核准之處敬乞察核示復等因並附草圖草章各一分前來查凡建築鐵路必須察看地方情形並預算後來營業始可興工非僅以成本自是減輕然考其路線所經不但有海潮衝壞之虞即與輪運亦恐大有不便至其擬用四十英寸軌制一節查建築小軌鐵路係運煤鐵路專條別項鐵路亦不得援以爲例究竟該紳等請辦之滬金鐵路於營業有無利益與地方有無窒礙相應照錄原禀草章草圖咨行貴撫飭屬查明聲復以憑核辦可也等因到本護院准此查部咨路線所經不但有海潮衝壞之虞即與運輸亦恐大有不便歉語規畫久遠切中事情准咨前因合就抄粘並將圖說札發札府遵照查明禀復核咨仍先錄報督部堂暨藩司查考毋違此札計抄粘並發圖式一𠀾仍繳等因到府奉此查憲札以部咨路線所經不但有海潮衝壞之虞即與運輸亦恐大有不便歉語規畫久遠切中事情恭繹部咨又申之營業有無利益地方有無窒礙等語本府鑒閱竊似乎地方之窒礙尚少而營業之利益及運輸之便與不便則有不敢臆斷也浦東自楊家渡至欽公塘僅三十里本府雖未悉其細面風氣咽還己久請無減不甚爲難其一百七十里海塘惟前經地方前撫王令以欽公塘兩傍公地被民侵佔造房擬丈明酌收地租充泥城辦公經費滬城各憲核准在案是該塘有民房若干畝應查明確數又奉亭地方如金山嘴等處海潮甚近塘身係屬石塘外釘木樁現有委員守護歲須修理勢頗危險當其風狂浪激有海水飛越塘身高三丈者若造鐵路能否不致衝壞似應審愼然本府以爲海沙時有變遷誠難逆料而就目前論之塘工修理得法實可免衝壞之虞即沿海塘侵佔民房如令拆除果能加以體恤諒亦不致梗阻所謂地方窒礙者此也至於軍事亦是實情擬造滬金鐵路與已成之滬嘉鐵路相距不過五六十里雖隔黃浦一江兩路遙遙相對皆趨向與浙西並駕齊驅其近黃浦一二十里者搭滬嘉之車與搭滬金之車適相等耳該兩路能否不致抵觸似應研究且沿塘內外以棉花爲大宗而花行聚於市中僅大團六灶等處市鎮近塘其餘不盡近塘運花向以船裝趁潮達滬不過一日夜之間商人錙銖必較航船價廉即一日夜可達未必爲遲火車雖速上車卸車仍須用船駁運假令此路造成能否令各市鎮花行全裝滬金之車似應討論所謂運輸之便不便及若何利益不敢臆決者此也竊思李紳等既經發起預先墊洋一百萬元則視此路利益當有把握餘路公司爲之咨部兩路有無觸抵亦必早經籌及無待鯫鯫過慮姑俟地方有無窒礙查明後營業一層由府移請公司覆查可也惟地方情形既奉大部飭屬查明各廳縣應各按照路線所經過地方躬自詣勘並周諮博訪確查有無窒礙申覆到府以憑復查轉禀撫憲核咨合行抄粘移會希迅速查照辦理再奉發圖式一𠀾不敷分布但由曹家渡上塘至金山衛城之西平湖縣交界爲止共計一百七十里全是海塘既就塘造路即就塘查昨有無窒礙無待於圖其楊家渡至曹家路三十里路線照式摹繪一段隨文移發希一併知照合亟札飭札到該縣即便遵照毋違此札云云

紀事畫

棍徒强姦之可惡　揚州郡城西鄉某姓農戶忽於初間有棍徒挖洞而入强姦其幼女該女不從致身受重傷禀請甘泉萬令驗傷塡明傷格飭役捕獲該棍徒到案諒必從嚴懲辦矣

○給發出品獎憑　前日總工程局接到松江府戚太守函送上海出品所出品人獎憑一百三十四張係護理蘇撫陸中丞所給發奉此於昨日即請幹事員邊琢齋君親赴出品人家知照來領獎憑並囑來領須帶收條方可給付所有獎憑出品人名開列於後計開（一等）科學器館　商務書館　孫崇瑞　蘇本楠　孫振　日輝織呢　棠華製革（二等）潘克蕃　課勤院　絲紗堂　民立中學　陸文傑　周國賢　盛淑芳　蘇本楠　蘇本嵒　錢忍庵　高合融　王佩琛　喬華英　沈文俊　沈欽荼　華琪　孫基瑞　張聿光　麗太興　棲流所二張　綢絲公司　利華公司　同昌公司　又新公司　華延公司　公益公司　秦豐公司　彙益學堂　振昌盛　錦綸汗衫　中法藥房　龍章造紙　九華堂　沈昌順　張逸槎　美利利　李恩甫　義興和布（三等）阜豐公司　公益公司　張聿光　李蒲和　朱萬興　浦東中學　民立女學　競化師範　祝羣女校　譚琬　沈文俊　徐貽霈　夏傳鐩　鮑友恪　張思韶　柯衡　喬華英　王佩琛　孫蘊衡　朱雙樹　李德明　石楓英　李蘊中　黃之粹　蘇本嵒　周鳳君　吳秀文　顧琴寶　鄧鈞霖　花參膳　唐林　葛鴻林　李趾誠　張永緝　蔡佩華　仇啓英　蘇組斐　經受湄　孫守伯　棲流三張　集益學堂二張　沈昌順　布業公所　戴仁記　許東茂　祥泰號　王天和　祥生泰　韞成公司　林大成　祥太　永記　朱開甲　裕和酒行　百花洲　裕昌　新新公司　老紫陽觀．介順　振餘厰　祥牛厰　方錦成　秘記　景新堂　慶華堂　太興成　吳良材　義盛祥　孤兒院　美利利　仁昌　張元春　萬槃　王茂興　呂義泰　同增泰昌祥　振昌盛　縫紉學堂　彭隆興　源大二張　沈永興　大德公司　製帽公司　以上共計一等憑七紙二等憑三十九紙三等憑八十八紙再有出品目錄書計二百張亦一并接到函內有云所最難最要者目錄書爲陳列之用必不可少　督憲電催目錄書先送諒迅屬出品人照式迎塡即送松郡物產會事務所彙繳出品人自塡目錄書紙可作爲稿本事務所仍須謄寫遂爲費手不能不赶緊也去年物產會應得獎牌未到茲先將已到之獎憑先發云云

○道批照錄　吳海濱禀批此案先據總工程局來稟業經本道照會日本總領事查照並將該民無辜被害一節飭令該日人償給邮費矣仰候復到飭遵此批

瑣聞

◉城內◉

○官事　補授協軍校督練公所調查員周逌顯高陸家行董事謝源琛孫寰小南門盤今員麥燊徽昨日到縣拜會

○移提賊案　老北門內吳家弄朱啓濬家於正月二十四日被賊偷去古銅花瓶等件已到各巡局單報請緝在案今有捕役蘇桂協同北區巡士胡正林拘獲李富解至北區陳副巡官訊問李供稱古銅花瓶係孫阿六顧阿小陸阿六陸學柱等同黨所竊孫阿六曾將花瓶交與小的質押陸等供詞不一當將李與富孫阿六顧阿小陸阿六顧學柱等五人函送一路巡局游正巡官正欲審訊適縣署田大令聞知當即飭差持函到局移提李學富等到縣因據二十鋪汛捕劉愼食得大南門大街江確生家失竊古磁水仙花盆五只古磁香爐一只均有紅木架子小銅花座一對各物均悉孫阿六等所竊因此移歸案訊辦別親遵即將李學富等五人交於來差帶去矣

○請免站籠　頭鋪地甲施福爲看守物犯襲三郎疎忽致被毀枷脫逃縣令立提該地甲與甲夥阿戇一併重懲繼將施福裝入站籠予限三天尋交伊岀陳氏情急投案叩求大令不准又將該氏收押女所施之親戚於前日到各紳董家哀求故于午後李平書莫子經朱福田蔡山泉諸君相繼到縣稟請大令從寬求免站籠等情大令拒而不見今悉各紳董商議此事再請求恩矣

◉南市◉

○聚賭罰洋　滬南油車馬頭福輿園小茶肆前晚深夜聚賭被九十三號巡士查知報告總工程局南區分辦處奉派巡員帶同巡長巡士拘獲店主李阿根主婦周氏賭徒陸福汀曹勝森等共十二人解區詰得百般推諉姑着李罰洋兩元與氏一併釋回餘人免罰申斥一番而去

○因賭打架　董家渡裏馬路某羊毛店新正以來每夜窩留舟子等人在內抽頭聚賭肆無忌憚前晚忽爾打架始由十九號站崗巡士聞知報告南區立派巡員等前往查獲賭徒吳阿福徐錫翅店主殷錫田及殷潤生等七人連賭具解區詰明該諸學徒起意邀衛寬飭殷錫田罰洋三元具結以後不准再犯違者重懲其餘一併斥釋賭具銷毀

○虧欠貨銀　裕和源恒泰義爐慎大等藥材行七家又海味業東源等同扭立成藥行內輿記關東莊客周柏生至工程局控稱去年虧欠貨銀三千六百餘兩逃避不理已奉寶渡慈谿縣封經究有案今姑將見請爲寬追限繳欵產判提訊據供尙有應姓股東劉已逝去現有餘貨一千餘兩存在牛莊地方求鑒判交的保理處否則押候該縣備文移提歸案

、勸令賠洋　泉漳會館司事王寶楚之幼孩失去金鎖片一枚値洋二十餘元疑及已故乳傭王高氏所爲追問萬顧程仲良在其姑母楊王氏處追回向之查問不認遂被送至工程局請究孫裁判訊據王之代表人童廷璧供有其姑母經勸令其賠洋七元等語判帶出令該氏自懇其主設法料理

◉英租界◉

○旅館聚賭　迎春坊一弄第二百零二號滬臺旅館廂客前日失竊衣物報由捕房派探往查則該館正在聚衆賭博當由該探將賭具帶回捕房禀明捕頭核辦

○候領原贓　吳佩芬廣居山東路同慶公客棧前日被傭人曾福竊取價値一千餘元之細毛皮衣逃逸報由捕房偵探在山西路全信質鋪查到千尖馬掛等三件核係原贓帶回捕房存候失主認領　又浦東美最時洋棧前因失竊外國紗等物報請各捕房飭緝贓賊未獲昨由包探王寶生在湖北路押鋪查到原贓帶入捕房存候失主認領

○跌傷木匠　木匠翁春來在外灘大英總會內工作前日偶不經心從高失足墜地受傷當由洋人函報捕房派捕車送仁濟醫院求治

○積欠房租　住居新閘路榮潤公司房屋內之婦人勤姑娘等因積欠房租由該公司禀控公廨派差協探往傳聽候堂期訊追

◉法租界◉

○河豚之害　法界菜市街寶興里口陳榮記鹹貨店主陳安榮前日購得河豚數尾與妻兒店夥等五六人共食至下午三時陳忽然面白如紙人事不知家屬等驚慌面詢原委已口不能言知是中河豚毒延醫施救已不及矣

○輪船減價　長江輪船往來客商至漢口者須川資洋六元後因輪船漸多減售半價邇來滬寧滬漢鐵路均已交通各商取其便捷乘火車者居多以致各輪船生意減色現在爲招徠起見特別減價除招商怡和太古三公司外其餘輪船乘往漢口者祇須川資洋八角可謂廉矣

◉美租界◉

○誘拐逃妾　住居北四川路四十號之粵人陳良昨投捕房報稱其妾紅菊香被人拐誘請爲查緝

○償還傷費　昨有汛北縫衣婦某氏行經百老匯路被李五所推之塌車撞跌受傷由捕將李拘解捕房捕頭命償養傷費兩元從寬斥釋

○聚賭抽頭　蓬路高陞茶樓因聚賭抽頭違犯警章被捕頭訪明飭查店主姓名請公堂傳究

○逃犯又來　粵人朱沚前因犯案經公堂訊辦驅逐出境昨又潛來被捕在北四川路拘獲押候解辦

○解究竊賊　積竊應阿繁行竊西華得路翻砂作內銅器又丁阿全因竊某姓家考籃先後由捕緝獲解押候辦

◉北市◉

○具領媳婦　季沈氏控女王季氏拐賣其媳季劉氏一案迭詳前報茲悉劉氏由季氏與梁渭串賣與粵人韋姓昨奉黃正巡官移提到案質訊一過判交沈氏先行具領季氏另有被夫王慶生控告私娼張阿保一案因仍還押候再集訊嚴辦

○查獲贓物　積竊紀洪生昨竊西街張阿七家錫器由巡士查獲解局據供尙有贓物寄藏同黨顧阿方處當派長警往拿顧已逃逸惟將其姘婦劉陸氏連案並起出衣服等物分別收押候訊核辦

○遞解回籍　閘北巡警總局函送招搖撞騙滋生事端之巡士錢武曾經提訊屬實已將卯名斥革判斥遞回青浦原籍交保管束在案昨日派差將錢武押送到縣請備文起解大令諭飭値日差暫爲看管候備文押解

○報請驗屍　二十五保二圖地保張兆岐昨日投縣報稱浙江路貽德里楊姓家之車夫陳阿二昨晚病死楊家當即找尋屍叔陳阿福不見恐有饒舌求請詣驗等情大令准之

◉患書致謝　昨承著易堂惠贈普及適用課本一冊合行誌謝

時評三

中國人所辦之事苟有不善之處爲之規諫爲之陳說則必有一語對答曰我亦之雖然實爲嗚呼凡事一入中國人即曰無法斯眞無法矣辦事之人而已無法其外之人尚有何法哉拒諫飾非自甘敗壞其殆我中國人之特長（冷）

楊氏重修族譜百侯延慶堂
長生丹戒斷烟癮之確信
朱淵士編 筆算數學題解三版出售 發行所
鎮江大照電燈公司股東均鑒 郭湖詒謹啓

上海老九章綢緞號謹擇二月二十一日遷移廣告

本號開設上海英租界二馬路今逾四拾餘年遠近各省名碩定購上等各貨金銀庫緞摹本貢緞宮綢庫紗線春羅紡綢縐紗花素貢緞顧繡等件發客

無不精益求精今新增泰東泰西奇樣綢緞各色花紗五光六離鮮艷奪目所謂有美必備無物不臻業已遐邇咸知諸尊早在洞鑒之中今擇本月二十一日遷移於河南路棋盤街北泗涇路口坐西朝東洋房門面先行交易諸尊光顧擇吉開張自當廉價奉酬誠恐五大洲貴客未盡週知特此佈聞伏維台鑒 德律風三千一百六十九號

篠崎醫院遷移

本篠崎先生應滬上官紳之聘請來滬行醫業經十年所治之病無不手到春回誠海外之華佗也所尤可敬者先生之醫學既如此之精然猶求進不已每年均回國數月往大學研究最新發明之醫理此誠他人所不能及者因此特爲紹介該醫院日前遷移在虹口蓬路二十號三元宮後面 嚴子均 葉葵初 歐陽石芝 狄楚青 同啓

上海味吔洋行經理德國名廠上等各色顏料廣告

牌

本行經理德國名廠各款顏料異色澤之鮮明用以染成物料洗濯多年日久無變向蒙紳商定購誠信無欺依期不悞遠近馳名茲者謝塲日廣格外精益求精以副貴紳商照拂雅意如蒙賜顧該牌顏料請移玉英租界四川路七十三號本行接洽爲荷

湖北籤捐總局第一百次特別大會廣告

頭彩二張各一萬五千元四彩三張各陸千元五彩三張各三十元其餘前五彩上下附彩萬陸千三百二十四元本總局不計盈餘均擬加各彩之內以示特別優異另刊有詳細章程以便購票取閱即知本總局開特別大會之意也

本總局自光緒二十八年二月開辦以來歷次推廣票額至陸萬張宣統二年三月爲百票滿第一百次之期本總局特票冊請悉憲批准於是月開一特別大會以示紀念票額仍設陸萬張每張售價八元頭彩拾萬元二彩二張各二萬元三彩之洋以入加增及前三字前四字之彩元數彩數亦並加多計此次加收之九 湖北籤捐總局告白

上海南市 協盛元 福記 眞不二價 洋貨抄莊 擇於是月十三日開張

本號仍在老馬路外毛家弄原處交易自運泰西純毛呢絨花素西緞時樣貢緞各色嗶嘰布專辦棉夏梭布發客一應俱全承蒙惠顧格外克已以廣招徠特此布告

新開 楊萬興土棧

本號開設英大馬路左首望平街口坐西朝東石庫門面自運大小洋藥各種川西雲土零躉照箱批發精製清陳公烟比衆公道已于元月十三日先行交易諸公光顧者請認招牌庶不致悞 信局寄購原班回件

蛀大莊 信豐絲廠 廣告

各蛀戶所有蛀大莊票祈請各退原根所有各戶存欵及該各莊之欵茲各戶各莊業已九洽一成了給限二月二十日祈至商會領取恐未遇知特此佈告 朱兆福告白

辦香廬崔製半夏認明五開間門面辦香廬牌號方是的眞

本廬創製消痰半夏時嗽氣急仙丹參茸虎筋海狗腎壯陽廣嗣金丹九種心胃氣痛必愈丹等久已中外馳名無庸贅述但各埠之奸商假冒必多外埠購者須認明五開間門面凡進盆湯衖必須走過絲業會館認明辦香廬招牌方不致悞

辦香廬洋行須認明五開間門面方的眞無誤若見一開間門面便是假冒 上海盆湯弄走過絲業會館路口 開間門面辦香廬發行所 崔宗武啓

本廬本以忠厚爲懷不忍不留餘地因假冒之家亦混稱根德里口移來明明淆亂黑白欺人太過伏望

中外采藥諸君格外小心格外謹慎如遇僞僕必須識字之人千萬千萬

川路公司付息填換新票廣告

香公司定章自光緒丁未年五月初一日起按六厘付息於每年二月先期登報傳衆照章須持息摺赴上海永安里正元錢莊支息以憑填換新票幸勿遲延再招股仍託正元莊代收股銀凡欲購股者請赴正元可也所有至宣統二年二月底止以前未取之息自三月初一日起至三月底止逐日皆可在滬照票付息並一律收回填換新票

清記轉運公司兼辦南洋勸業會運賽出品廣告

本公司承辦南洋勸業會運賽出品事宜凡各省各府出品須由上海運赴南京會場者請至北浙江路北順徵里本公司接洽可也電話二千九百○六號 本主人告

美記振號紙行廣告

本行向在三洋涇橋北首歷有年代中外久已馳名今遷移在四馬路中市即河南路七十六號開張專辦各國名廠各式上等紙料以及五彩石印油墨鉛筆墨水文具用品繪圖器械測量儀器精製外國抄本印中西文字計數簿冊各式學堂圖書賬簿格外克廉本行招牌庶不致悞

全國學堂影相 出版

此冊萃聚全國男女各學堂各式照相共一百三十片共八千七百六十人現用精墨良紙印刷與原片無分毫差異洋式裝訂共爲一大冊特別從廉取價定價大洋八角合之照相每片僅取小錢三四文可爲廉極矣

總發行所 北京琉璃廠西門 蘇州都亭橋 上海望平街有正書局

治耳聾第一靈驗

僕年已大衍素患重聽其病源由於壯年久困場屋家道中落所謀不遂勞心過度所致積數十年耳鳴方謂虛弱之人往往有之未足爲怪自後漸至於實聾大聲疾呼亦復依稀約略明聽己爲不便而於官場更爲不與求醫問藥全無影響或謂斗牛者耳聾不能再世爲人無復聽聞之望矣新正奉公至滬署遇同寅孫君鈺卿家見聚珍堂有上海河南路廣東彭壽堂耳聾丸告白所說病源功效頗有見地但不知果有神效與否尚在疑信之間適逢孫君爲寄購學堂委至中採辦書籍儀器等物僕即託其代購彭壽堂耳聾丸十盒照單試服五六天耳内已響亮世界回復從前景象如痴如呆不啻惺惺最妙者服丸之後精力日充飲食增身體十分舒服所有頭暈眼花胃痛腹瀉遺洩咳嗽腰酸腿軟等症無不霍然而痊奇效至此誠非始願所及安可緘默不言終沒良藥之功哉福建嚴參琴謝

上洋萬源昌珍珠號眞不二價

普天之下 荒世

已歷四十餘年只此一家並無分出專售毫莊批發貨眞價實久已馳名中外今庚戌年正月光珍珠精圓的珠專事改良時樣翻新及精圓新式珠花全副頭冕各色寶石翡翠玉器一應俱全定價公道惠顧敬請光臨任意選擇倘有不合儘可退貨還洋決無異言非圖漁利以廣招徠此佈

凡購此藥必認明鶴香廬牌號附近有假冒僞藥格外小心現遷移絲業會館後五開間門面方是的眞切切

南洋陸軍實地測量員李君 測繪科韓君 拔貢生陸軍部藝士君 惠賜自來血之驅寒去濕益血愈瘧保証

五洲大藥房主人鑒僕慈于南洋實地測量司歷有年所心力交瘁去夏以備嘗辛苦忽染瘧病纏綿半載百治莫效因憶○貴藥房所製人造自來血壽我同人無症不治各報僉謂有生死人而肉白骨之效特于鎭江分銷處購服兩瓶果然瘧魔若失不復與二豎子爲伍此自來血之功也韓素強健前春赴差安徽測量秋操圖適天雨廣續居地卑濕不免于櫛風沐雨時暑染寒濕爲去夏發瘧之先聲今以兩瓶自來血竟能使受病年餘之身一朝如故德何如之無以鳴謝特申寸束以將意焉專此敬頌○長壽○南洋陸軍實地測量員測繪科拔貢生陸軍部藝士李韓頓二月十五日○自來血價大瓶二元每打二十元小瓶一元二角每打十二元洋一角方不致悞

試局函購原班回件請認明全球商標爲記每瓶加附五彩認眞券一張 總發行所上海四馬路老巡捕房對門五洲大藥房抄登

病愈揚名 謹告同胞 金剛百鍊丸治遺精 果然靈驗

夢遺滑精○患最多○予已覊自誤過○方知此藥靈驗○鍊雲大藥房開設上海三馬路西首丹鳳戲園後便是

鄙人體氣素弱不能耐勞杜門不出已四年矣原期靜養天和或可調攝身體徒以自斷失學史愧時勢之日非乃負笈以出遊學金陵不無向學過勤用心失節致染遺精弱症纏綿三四月竟困難異常延醫診治據云恐有勞瘵之虞懸服方藥絕無實驗前月見中外日報館登上海三馬路鍊雲藥房之金剛百鍊丸告白云治夢遺滑精立服立愈藥異法善自然無事同堂學生患此症者頗多知鄙人服百鍊丸弱症告痊彼等陸續函購按法試服余親見五人果皆得藥失病現在身體不但健旺且精神大非昔比眞有生死人而肉白骨之功除函謝製藥之清另登報廣告同病 前南京兩江師範學堂肄業生方告白

中國通商銀行

本銀行創奉督憲批准招股開設立本五百萬兩已收足二百五十萬兩總行開設上海北京漢口烟台等處分行經辦各處匯押票匯電匯及押款凡有放存銀兩或年長年存款一切交易無不周妥克己並自備高大鐵棧一所貨物均可寄棧可押用銀兩棧租格外公道特此佈告謹白

基督徒樂善會保險戒烟醫局謹告有得洋壹千元之保證 局設上海三洋涇橋浜北

本局定二月廿日開幕在二層樓茶座試服藥水不取分文本局戒烟藥水屢經化驗出來取洋一千元○凡癮重體虛能三日斷癮至十四日出局保無後患○本局藥用王道事盡義務不收戒烟者可收膳宿進局保無危險○本局聘志士數名

進局戒烟頭等八元二等六元三等四元四等七元 買藥自戒大瓶一元八角中瓶一元

戒烟善後補藥水每瓶一元 補腦壯神藥水每瓶五角 補腦安睡藥水每瓶五角○外埠函購原班回件 函費分局特別酬勞

蜜蘭克補腎聖品功用說

腎爲精血之海性命之根 五官骸十二經賴此資之腎水一虧精神則困倦筋骨則疼痛手足則麻木耳目則聾瞶而言不過曰陰虛曰陽虛曰氣虛曰血虛其實病在水源枯不能滋養一經支絀百脈拘牽故腎水足則全體因之而強腎水虧則全體因之而弱移腎可任其虧耗乎哉本醫士考究十餘年之久特取生物精血腦髓用化學煉成補腎聖品其味甘厚其性和平蓋其絕大之效力均可試驗而得之如衰老之人腎水下虧必患目昏服此品者不用眼鏡而視暗若明聽遠若近一月能使耳聾者不用耳筒而之多凡腎虧之人每患參還滑精動情即洩見色先流服此聖品之後則腎元充固其精水永不再洩或小便頻數腎虛尿濁服之精水驟增四倍均可立愈更有精血內虧之人面色必黃肌肉必瘦欲知補腎聖品究有何功效可以預擬小影預磅身體待服聖品七日後再將小影比視面色必轉爲紅潤身體重量必能加重二磅帶下即止並治婦女久患白帶經水或淡或紫服之一月能使經水變紅虛不受補能連服半載則神充氣足年壽定必延長至於廣嗣續烏鬚髮健步履強飲啖尤其效之顯焉耳此眞培補先後天第一無雙聖品也百病不侵即老年衰翁

大盒二元每打十二元 盒二十元小盒一元二角每打十二元 另售章廉士醫生紅色補丸各埠託辦務須認明地址號牌以免假冒上海拋球場南首河南路七號洋房大藥房經售

日本中野醫院

中野醫院長中野眞先生父子原係日本下關醫院長應滬上同志之請聯步來滬設醫院於虹口吳淞路十六號洋房以便華人就診先生研精醫學深通各科其履歷名譽非片語所能盡開院已過六載凡內科外科女科兒科眼科耳鼻咽喉科等門各病來院就診者無不手到病除有此聖醫實爲地方生民之幸福也予等合家患病仰承先生治愈實深感激之特爲登報佈告代為介紹院內向有女醫生及華語通譯男女病就診者均極便先生午前門診午後出診 周晉鑣 顧壽巖 謝忱 周鴻孫 同啟

[illegible]

廣東彭壽堂始創參茸龍涎香發四草戒烟長生丹萬試萬靈○遠來嘗試○近因藥料騰昂將欲加價有志戒脫幸勿再誤

本堂秘製戒烟長生丹其靈效之神速可以推倒天下之戒烟藥無論癮之大小身之強弱一服此丹立刻烟癮頓除百病不生次日烟癮烟根悉從大便血下此乃人之可以自驗者故多年老癮如反掌用果然精神煥發無異少壯

自來血保証書

漢口中西日報主筆王君凝梧治痊痔患漏血之保證書

五洲大藥房台鑒鄙人患痔十有餘年近兩年漏血過甚所有衣服無一未汚以致面黃肌瘦脚酸手軟精神恍惚飲食不甘嗣見本報登有 貴藥房地球牌人造自來血爲藥中補血聖品遂令人至黃陂街中英大藥房購得小瓶四瓶照服之服法至二瓶賤恙已覺應驗後四瓶服盡而十餘年之痔漏竟然全愈矣且又不見別生他病可知自來血誠聖品也前有月餘未見之友人見鄙人身體精神非如從前之薄弱詢問緣因鄙人現服五洲大藥房地球牌人造自來血答之友人曰凡事無徵不信今有徵矣現亦購服而有效鄙人不忍忘此聖品除已登敝報鳴謝外特專函再謝 貴藥房造此聖藥之至意並候 大安 漢口中西日報主筆房王凝梧頓

強體壯身

天津中國報社大經理兼編輯石聘之君之保症書

五洲大藥房主人鑒敬啓者鄙人前肄業北洋大學嗣經營敝報業筆底生涯因刻苦用心致獲失血重症前託滬友在◉貴藥房購自來血一打服未及半精神頓覺清爽身體轉爲健壯刻下賤恙業已全愈實服自來血之功果也因受恩深重用特專函鳴謝即請◉貴主人大安正月念二日天津中國報社經理兼編輯石聘之謹啓

安徽全椒榮祿第薛幼飴君治愈便血之保証書

五洲大藥房諸位先生惠鑒鄙人三四年前得一便血之症每月必發四五次前閱報章得知 貴藥房有自來血一藥鄙人思此病之起緣皆由血氣不足而得去年五月間適友人至申託其購 貴藥房自來血半打如法食之至九月不過總發七八次十月又有人至申又託其購一打至今年已數月未獲一次足見此藥之功效如神 貴藥房主人熱心濟世苦救同胞將來必爲全球醫界中之偉人可敬可賀即此敬候 財安并賀大喜 正月十七日全椒薛幼飴頓首

消除百病

二十世紀大著作名家萬國商業月報主筆童君愛樓之保證

明州童君愛樓著作等身生平擅長詩文書畫小說戲曲等一切撰作大江南北久噪文名歷在本埠各譯局名報館秉筆多年海內文學界中莫不知有此君其爲文莊諧並作獨闢町畦爲實近今二十世紀著作家中有數人物因其朝夜著作操勞過甚以致心血大衰精神困憊時患喘咳百藥無功今讀其來書知其服本藥房自來血後其病如失精神倍增仍能深宵著述不知勞倦深讚本藥房自來血有起衰扶弱之功今特將其惠書照登於下藉見自來血大有功於人之彰思慮致疾云云〇〇五洲大藥房主人雅鑒今啟者鄙人向以筆墨餬口歷在廣學會山西大學堂譯書院萬國商業月報字林滬報娛閒日報文娛報鶴鳴報春申諸處辦事多年自顧不文著書至數百萬言一人精神有限終日埋頭窓下竟成了肺喘之症近更書寫稍久神志易昏不能如舊時深宵著述莫知苦辛鄙人亦稍諳醫理念小恙之來多由心血暗耗致陽氣飛越成神衰肺喘痰多內熱之症服多方均不見效自去秋八月間服◉貴藥房自來血後不覺喘平痰少仍得耐勞蓋由補血而得能若此也心感之餘爲作此書聊伸謝忱并告學界諸子之抱有同病者即頌〇〇財安〇寓本埠大馬路德仁里六弄志强學堂內童愛樓頓上

小瓶一元二角 大瓶二元 每打十二元 二十元 託局函購原班回件海內諸君如蒙惠購須認明全球商標爲記 每瓶加附五彩認眞劵一張値洋一角庶不致悞◉總發行所上海四馬路老巡捕房對門五洲大藥房抄登

一撐之功

房屋有傾側之虞不便鞏造則必須打撐不知虛弱之人賴以支持者全在乎肺故無論如何虛弱只須肺尚能支亦可不倒然世界上有肺病者十居七八其顯見者即如咳嗽華人謂爲癆病的根西人謂是傷身勁敵稱曰累病患者不但弱身且將弱種誠最劇烈者緣咳必傷肺肺傷則虛虛則身弱比之房屋岌岌乎有傾側之虞矣故肺虛急宜補之亦猶房屋傾側急宜打撐也今欲求可以撐肺之補品則除唐造麥液精此外恐絕無撐得住者麥液精之力乃專於補肺使肺之虧缺者

健全以行其清肅之令於是氣之逆者自順痰之多者自少不論何種之咳者由此而止其因咳而累及者如吐血失音喉乾津涸潮熱骨蒸遺精盜汗亦無不治又若胃弱少納與不消化先天不足瘰癧結核等患假無關於肺者顧肺既補好諸症亦即立愈總之常服此麥液精雖肺癆肺症之重症亦必日漸見輕頓有起色者伏其一撐之功耳肺虛者願各注意之斯圖而未雨綢繆也可其價每大瓶洋一元七角半每打十六元小瓶一元每打十元外埠各本分號著名各大藥房均有發售

◀總發行所上海中英大藥房▶

愛禮司洋行 B, A, S, F

德國拔地沙名廠各標顏料及異正靛青運銷中國有數十餘年矣馳名已久貴客信用貨極頭等永久不變每年出售之數年年愈推愈廣 貴客賜顧須認明桶上箱上及瓶上均有馬牌及愛禮司洋行記號庶不致誤 中國經理愛禮司洋行上海天津漢口 12

痔瘡內服靈丹

上海河南路拋球場南首廣東彭壽堂獨秘珍珠熊膽人參鹿茸卅六種化痔丸每盒雙料二元單料一元如用雙料取效更速

專治一切遠痔用之立刻定痛消管除痔止血此丸能治三十六種痔瘡血淋潰爛不可忍服之立刻止痛生肌收口脫肛完好如初妙在攻補並進故愈後非但不發且身體轉弱爲强凡醫藥不能見效連服三盒無不全愈縱十年廿年之痔一經試用其患若失倘內服外治不過數日除根屢試皆效每盒四元小盒二元

痔瘡外治妙藥

奉揚寒谷春生酒丹 壯陽種子奇驗

僕於壯年酷好冶遊寄寓申江日尋歡於桃花門巷不意庚子冬忽患吐血時發時愈今年已大衍陽痿不舉繼之後嗣曾服各種舉子九丹苦無見效去歲承〇叔岳丈饋上海三馬路寒谷春生酒一大瓶丹八兩每日服酒一次每服酒一杯服丹三錢自覺臍股暖氣直透頂門兩旬鳳翹然四肢其樂洋洋玉人果懷六甲室亦覺受孕今小姜亦先後臨盆僕得兩雄己身力壯從此不禁異常喜出望外特將奇驗三百登報鳴謝並告抱伯道之無誤幸勿自誤〇山北趙安謹啓

上洋同源洽記銀爐廣告

本號開設北市盆湯弄通德里後弄專收各路原當金銀首飾鏤紋等如蒙惠顧自當格外平允以廣招徠此佈

諸君註意

茲者仿造西法研究益精因拒外人之厚利挽回中國之富權自製金銀邊各種眼鏡及無邊眼鏡新發明離鼻眼鏡可免壓鼻生痕鈎耳脈折脚眼鏡異樣玲巧簡便比衆不同並用新式格致晶片黑白藍近光老光平光均經醫生考驗無論年老年輕均能保護目光養目精神如看驗光配眼不取分文配換鏡片其價格外克己以廣招徠每付十元眞翠紅藍寶石眞金挖耳每支三元至八元半翠鑽石金耳圈每付洋多不及細詳各貨價廉物美以上之價均是眞翠眞金銀首飾花色繁多上海二馬路西口跑馬廳分設蘇州閶門外馬路石路口全昌號明顧客自造各種金銀首飾眼鏡均用本金足赤煉就並非洋金鍍金鑽石珠翠均可代鍍金修整新式電鍍金銀一應俱全倘蒙惠顧定無有不能或請臨觀一看可知中外特別字樣之

全昌

精製中外金銀首飾金鋼鑽珠寶眼鏡器皿現成裝客

專售金鋼鑽珠寶石翠眼鏡自製各種眼鏡可免壓鼻生痕鈎耳新發明離鼻眼鏡玲巧簡便比衆不同用格致晶片黑白藍近光老光平光均經醫生考驗配換鏡片其價格外克己以廣招徠金挖耳每支三元至八元石耳圈每付洋十元金首飾銀器實式樣新色不一均可照式鑄造中國上海蘇州閶門外馬路

專裝假辮

精緻假辮異眞無異比衆不同西式剪髮每位三角欲裝鑲辮請臨打狗橋西小木橋〇過記中西理髮精店是

廣東彭壽堂聲明假冒

真一分時止血 止痛玉樹神油

本堂秘製玉樹神油其奏效之神速無能出其右專治牙痛頭痛肚痛腰痛心胃氣痛風濕骨節諸般酸痛立見奇功而治水火沸油湯傷刀鎗跌打損傷一切瘡毒外症尤有藥到病除起死回生之功每服少許能治疫痧喉症痰疾傷寒及暈船嘔吐不服水土諸恙以萬計衛生者預置一瓶勝延良醫在家近有奸人用薄荷樟腦等油冒充此油到處混售然僞油色綠性烈不能內服眞油色黃而香較之自分眞僞每瓶一元每打十元小瓶五角上海拋球場南首河南路三層樓七號洋房廣東彭壽堂啓

PHŒNIX
Aktiengesellschaft
für Bergbau
HOERDE I.W.
7

德國鳳凰廠資本一百兆馬克工匠三萬三千多名鋼鐵製廠造煤及鐵石等礦澳特維倫分廠事務所設澳地（在德國之司惠發立許）製造之物如左

鑄鐵廠及機器製造廠 製造輪軸及各式異樣輪軸

鋼廠滾磨廠 鐵條鋼軌及各種底板車心等物

鎔鑄廠 鎔鑄各種鋼件

壓榨及打印廠 製造鐵路及電車所用之車床槓桿及各種車盤車架等件

以上出產每年約重五十萬噸

路勞股分廠事務所設在第史堡路勞脫製造之物如左

鑄鐵廠及機器製造廠 製造鋼盤以供磨坊及渣滓金類廠及鐵廠等用

製造分路軌廠 鐵路應用之分路鋼軌及橫軌等

壓榨廠 製造鋼彈簧鋼管鐵磁焊鎔金鋼及沙漏鐘等

鋼廠及滾磨廠 條鋼及各種地上鋼軌礦中所用移動鋼軌或高阜之路所用軌道及車心等件 每年出產約重四十萬噸

惠司發立許分廠事務所設在澳噶（在德國惠司發立許）製造之物如左

滾磨廠及線廠 製造各種鐵線（花線在內）鐵網盤線包皮線及彈簧夾具等件

鐵釘廠 製造各種騎馬釘

騎馬釘廠 製造各式自粗至細之各種騎馬釘

輪軸廠 製造各式大小車輪

澳地及第史堡路勞股之分廠為係專門製造汽車及電車所用之鋼軌分有一百部分之多統計鋼軌之銷售於世上各國自至一千九百零九年七月一號已有一萬六千五百密達矣底板腳板及分路鋼軌等均極完美

紀事

○江寗調查局法制第一股民情風俗

第七類問目答式

一民人相處所最推重者爲何如人(答式)如重者老或富豪或官吏或儒生之類據其實在而言之二各色人民每日服勞時間通常約幾時(答式)就各色人民言其每日服勞約幾時何時起何時止并總言其一年之中何時最忙何時最暇三婦女除家事外能謀生計者共有幾項(答式)列表以明之並約計其每日所獲之數四人民於衣食住三項有無侈奢之習(答式)當分別中等及中等以上人家實在情形言之五婦女裝飾之品通常每人需費若干(答式)當分別貧富言其實在情形何物爲其所必不能少約需若干亦應著明六人民所用物品土貨洋貨二者孰重(答式)當類別貧富區分城鄉舉其實在或列表以明之七婦女纏足之風盛否其漸知解放者多少若何(答式)或本無此風或漸有解放或守舊不改應分別城鄉貧富實在情形言之八人民所嗜烟酒約有幾類癖此者以何色人爲多(答式)烟酒種類不一何色人最愛何種烟酒舉其實在以對九吸食鴉片者以何色人爲多近來禁戒情形如何(答式)應就其實在情形而言其所吸膏土大都出於何處近來鎗場衰旺眞相若何亦應確查十有無賭博之風其賭博之種類若何(答式)各種賭博或爲抽頭或爲娛樂何色人最嗜賭何時何地最多聚賭均各據其實在言之十一有無溺棄子女之俗其原因若何(答式)或因難養或因難嫁種種原因舉其實在以對十二有無買賣娼優奴僕婢妾之俗(答式)其所賣者是否皆本地人其買賣方法及出賣原由與受買價格當一一揭之十三有無以人爲借貸抵押之物者其類有幾(答式)如抵押爲奴婢爲娼妓之類當分別言其抵押方法十四有無違禁盤取重利之俗(答式)例如印子錢孤寡錢之類取利方法如何借此錢何色人爲多據實言之十五有無裔異姓相結之習(答式)如換帖及拜乾兒等俗其用意若何方法若何均應詳言之十六有無秘密結盟拜盟之事(答式)如哥老鹽梟之類境內有無各項會黨曾經破案者以何色人爲多當據實言之十七有無持械聚鬥之俗(答式)有則詳其何項事由爲多據實以對無則直答曰無十八有無婦女拚鬪之俗(答式)同上十九有無健訟扛訟之俗(答式)或事不干已挺身出名或動輒聯名要脅官長種種習尙或有或無均應詳言之二十有無自殺之俗(答式)其自殺約有幾項以何色人及何項事由爲多均應詳查

○京師調查戶口施行細則（續）

第八十一條 戶口票之分類如左

一住戶查口票

一住戶附設鋪戶查口票

第八十二條 呈報書之分類如左

一出生呈報書

一死亡呈報書

一遷移呈報書

一承繼呈報書

一婚姻呈報書

一收養棄兒呈報書

第八十三條 各項執照之分類如左

一調查證

一遷移證

一調查執照

第十二章 附則

第八十四條 關於罰則遵照部章辦理其有與違警律出入者應申部示遵

第八十五條 本規則未定事項遵照奏定調查戶口章程辦理

第八十六條 本規則未盡事宜得隨時酌訂申部立案

○鄂藩宣示調查納稅多額互選人名冊

▲湖北選舉納稅多額議員前因調查需時由藩司擬請展限兩月以本年二月初十日爲宣示名冊之期四月初一日爲互選投票之期詳奉護督楊俊帥電商資政院核准飭遵在案現據武漢商務總會暨各廳州縣陸續調查呈報並由互選管理員查明合格人員造具互選人名冊呈送前來逐細考核如武昌府屬之武昌咸寧崇陽興國通山大冶黃州府屬之黃岡羅田廣濟荊州府屬之石首公安枝江松滋宜昌府屬之興山巴東襄陽府屬之均州德安府屬之隨州應城鄖陽府屬之竹谿等縣屢經文電交催至今竟未舉報係屬自棄權利事關憲政不能展緩紙得遵照資政院所定日期辦理查院章曾充諮議局議員者不得兼他項議員又各項國稅非一人直接所納者爲不合格查漢口商會所調查開列之萬昭度宋煒臣兩名一係諮議局議員一係公司營業納稅雖多與院章不符不得列選劉賢植等二十名納稅既占多額數亟應照章宣示又納稅多額以宣統元年納稅憑單爲據公益捐項有本縣案卷可稽自宣示之日起限於二十日內親赴互選事務所呈驗納稅憑單並抄呈公益捐案卷作爲確定互選人逾限不呈認憑單案據此即予銷除由互選管理員另選次多數合格人員補足互選人額數茲將互選人名錄下 劉賢植 廣東番禺縣人年納正稅及公益捐共九萬三千兩 黃訓典 湖北咸甯縣人年納正稅及公益捐錢十萬一千串銀一萬兩 劉人祥 漢陽縣人年納正稅及公益捐銀五萬八千四百五十三兩 劉耀庚 大治縣人年納正稅及公益捐銀二萬九千八百兩錢二萬七千二百串 殷應兆 大治縣人年納正稅及公益捐銀二萬九千二百九十兩錢一萬四千零五十串 毛叔丹 咸寧縣人年納正稅及公益捐銀二萬五千五百兩錢一萬串 馬詠堂 浙江鄞縣人年納正稅銀九千兩錢三萬六千串 沈璇 大治縣人年納正稅及公益捐銀二萬一百九十五兩錢一萬三千一百十七串 劉祥書 大治縣人年納正稅銀一萬八千六百二十四兩錢一萬二千八百串 蔡文會 咸甯縣人年納正稅及公益捐銀二萬兩錢九千四百五十串 劉毓藻 大治縣人年納正稅及公益捐銀一萬七千六百五十六兩錢一萬三千二百七十五串 區錫祥 廣東番禺縣人年納正稅及公益捐銀一萬九千一百四十兩 吳成藻 武昌縣人年納正稅及公益捐銀一萬六千三百兩 陳祥璣 浙江鎭海縣人年納正稅銀一萬三千兩錢四千四百串 陳列壽 鄞縣人年納正稅銀一萬四千三百八十兩 范鴻準 武昌縣人年納正稅及公益捐共銀元一萬五千五百元 賈季賢 咸甯縣人年納正稅及公益捐錢二萬二千串 王德標 張陂縣人年納正稅及公益捐銀一萬二千零三十兩錢二百三十七串 紀甲三 武昌縣人年納正稅銀一萬二千兩 劉慶雲 江夏縣人年納正稅銀五千五百兩錢五千四百串

○安徽自治籌辦處詳定各屬設立自治研究所章程

第一章 總綱

第一條 本章程爲各屬自治研究所職員及學員而設凡在所人員均應遵守

第二條 各屬自治研究所遵照定章除官設者作爲模範外地方士紳均得照章設立以補官力之不逮但須呈明地方官轉詳自治籌辦處核准立案

第三條 各屬自治研究所無論官立紳立應以通曉法政品學優裕士紳充任講員即於講員內遴選一員爲所長呈由地方官詳請自治籌辦處核准札派

第四條 本年詳報設立者不過數州縣凡各屬未經設立者均限於宣統二年六月底一律成立

第五條 各屬自治研究所需用講堂房舍遵照定章各就原有公所公產空閒房屋酌量設立無庸另行建築

第六條 財政困難各處皆然此項研究所不備膳宿一切監學管理各員不必求備能得士紳中願盡義務不支薪水者爲佳

第七條 所定學科約以講員兩人分任致送出席金務須豐儉得宜以免多寡懸殊

第八條 各屬如無合格之講員應俟省城自治研究所聽講員畢業後分派各屬擔任教授或由各州縣自行擇定稟明自治籌辦處核派

第九條 省城自治研究所本屆畢業學員如不敷分派准各屬就本省士紳中曾在官立法政學堂及紳立法政講習所自治研究所各處畢業得有最優等優等文憑者擇尤遴聘仍報明自治籌辦處核准

第十條 各屬自治研究所開辦情形及所中詳細規則均由各地方官隨時報明自治籌辦處查考

第二章 職務權限

第十一條 所長主持所中一切事務隨時商同講員酌定關係研究各事兼任學科

第十二條 講員商同所長分配學科及教授時間均須認眞講授在講堂內有稽查學員之權

第十三條 其他職員分任所中一切事務如稽查學員品行登記欵項約束僕役之類

第十四條 所內人員除於本所執行職務外不得干涉地方他項事務

第三章 學額及資格

第十五條 學員雖無定額然至少不得在四十人以下應照章就所管境內分別城鎭鄉區域遴選本區士紳入所以每區各有聽講員爲度

第十六條 考取學員應查照城鎭鄉地方自治章程合乎第十六條所列選民資格而不犯第十七條所列情事之一並十九條所列人等方准入所聽講如有疑義即恭看自治籌辦處刊發資格說明書

第十七條 自治原理本極精微考取學員除前列各欵外仍以文理通暢者爲最要

第四章 退學及告假

第十八條 各學員考取後如有踰越閑檢及干預所外事務者照章得令其退學

第十九條 學員不得無故曠課如有要事例假一日長假不得過一星期有特別事故者准請特別假然亦不得過一月須先期到所呈明事由經所長認可且備稽核勤惰爲增減分數之證

第五章 學科及授課

第二十條 講授科目

有爲部章所規定者

（一）奏定憲法綱要

（二）法學通論

（三）現行法制大意（已由鄂省電准民政部覆開現行法制大意係指現行法制概略而言如官制軍制審判制度之類既與第二項法學通論專講法理者不同亦與四五六項解釋單行法規者各別）

（四）諮議局章程及選舉章程

（五）城鎭鄉地方自治章程及選舉章程

（六）調查戶口章程

（七）其他奏定有關自治及選舉各項章程

（八）自治籌辦處所定各項籌辦方法

有爲自治籌辦處所認定者

（一）戶籍法

（二）行政法

（三）財政學

（四）警察學

（五）敎育行政

（六）府縣郡制及市町村制 以上除奏定科目外凡經自治籌辦處認定科目得由所長酌加鐘點擇要教授

第二十一條 每星期授課鐘點以三十六小時爲率至少不得減至二十四點鐘以下

第六章 休業及試驗

第二十二條 通行休業日期如左

國慶日 聖誕日 星期日 端午中秋日 本所開校紀念日 暑假四十日 年假二十日 學期僅八月如能縮短尤佳

第二十三條 自治研究所照章八個月畢業應以四個月爲一學期每一學期畢就所授功課分門試驗其分數與將來畢業分數合算

第二十四條 畢業時仍就所授功課命題試驗及格者分別等級由地方官給予最優等優等中等畢業憑照次等修業憑照報明自治籌辦處核准立案

第七章 經費

第二十五條 所中一切用欵遵照部章不得稍涉糜費各地方有公欵可籌者應由地方官指撥如公欵實無可籌得酌收學費以補不足

第二十六條 凡酌收學費者應將學額若干名及所收學費之多寡報明地方官呈請自治籌辦處核准備案

第二十七條 本章程詳請撫憲核定施行其有未盡事宜應由各屬酌量情形報明辦理

實業小言

◎日本市中往往有所謂二十錢均一店十五錢均一店者其店中貨物價目均歸一致如二十錢均一店則店中每物均二十錢也（足當吾國兩角）或云此法傳自歐西吾國市塲每多謊價多設此等店足矯其弊

◎教育欲求普及商業學徒必多用小學畢業生今每聞商界對於曾入學校之學徒嘖有煩言非謂其有怠惰之習即謂其有虛憍之氣此尤小學教員所宜注意者也（笑）

化除烟容班癬能造美顏玉膚惟沈製鏡面散專治男女面上雀班粉刺烟容酒刺紅點白點油光暗晦等類包治包愈

天津趙伯蕃君治烟容班癬謹謝

沈製 鏡面散功同造化

售價每瓶二角五分

上海

參茸珠朮 海狗腎汁壯陽廣嗣金丹

本發行所獨家秘製壯陽種子廣嗣金丹方用大山吉林人參血茸鹿茸虎筋海狗腎汁等品

每盒五元

上海波路口五開間門面

崔氏瓣香廬藥室啟

奏摺

學部奏增訂各學堂管理通則摺 併單

奏爲增訂學堂管理通則恭摺具陳仰祈聖鑒事本年閏二月二十八日臣部具奏分年籌備事宜單開增補學堂管理章程業經憲政編査館覆核奉旨依議欽此自應欽遵辦理查光緒二十九年學務大臣奏定學堂章程原有各學堂管理通則十三章條目已極詳晰規制已極謹嚴惟該項管理章程頒布尙在數年以前其時臣部尙未設立揆諸時勢既有今昔之不同垂之法守當求變通以盡利況現在京外學堂設立日多一切整齊約束之方自應日益加詳以臻完備茲由臣等就原定通則悉心釐訂核以京外各學堂現時情形並採取東西各國管理良法逐章增補其原定各條中有不合於現行規制者亦畧加刪改以免紛歧而資遵守如以後體察情勢有尤應加詳之處臣等仍當隨時奏明辦理茲謹將增訂管理通則繕具清單恭呈御覽如蒙俞允即由臣部通行京外各學堂均遵照此次定章辦理所有增訂各學堂管理通則緣由理合恭摺具陳伏乞皇上聖鑒謹奏宣統元年十二月二十八日奉旨已錄

謹將增訂各學堂管理通則繕單恭呈御覽

學堂各員職分章第一

第一節 凡學堂管理員敎員均各有一定職守其分任事件當各斟酌本學堂情形詳定節目以便遵循 第二節 各員按照所定職務任事其有與他職守相關聯者當協同商酌辦理 第三節 學堂於定章各項職員外不得另立名目位置冗員 第四節 凡管理員必須以通曉學務之人派充 第五節 學堂當設會議室以爲隨時會議之用或敎員會議或管理員會議或全堂職員會議凡會議時監督或堂長必須列席 第六節 凡敎員當各按該學堂科目程度切實循序敎授斷不可專己自是淩躐紊亂致乖敎育之實際 第七節 凡敎員當按照所定日時上堂講授毋得曠廢功課貽誤學生 第八節 凡各學堂內管理員及本國敎員有不遵定章實力任事者在京由學部或督學局八旗學務處在外由各省提學使司查明分別撤退 第九節 凡小學堂每一班學生須有專任敎員一人中等以上學堂凡主要學科必須有專任敎員以重責成 第十節 小學堂正敎員除本學堂外不得另兼他學堂敎科其餘各項敎員凡近在一處有學堂敎員則亦可酌量兼任惟係某學堂專任敎員則須得本學堂之監督或堂長許可方能兼任（未完）

商務

匯票 昨逢西歷清明節第三天銀行休假日至以各國滙票及股票價格均無登故不錄

金市 十八日收盤金價如左

現貨赤金	四百十二兩五錢
遠期赤金	未開
沙金合赤	四百廿一兩五錢
足赤條金	四百十九兩五錢

錢市 十八日北市銀拆及銀銅元錢價併錄如左

龍洋	七錢二分八厘半
英洋	七錢三分零五毫
本洋	八錢五分
小洋	六錢五分二厘半
銀拆	六錢二分
洋拆	七錢二分二厘
銅圓	一百八十三千文
市錢	一百五十千文
錢找	一千文
衣牌規銀	一百八十四千文
衣牌大洋	一千三百四十文
衣牌小洋	一百二十文
小洋貼水	每角十四文

金融 昨爲西歷清明節第三日銀行停辦公事進出銀洋均不交易云

紗市 昨日客帮及內地帮計約一百六七十包交易茲將格價列左

十六支紅團龍大包		一百十七兩七五
又	藍龍	一百十六兩
又	雙龍	一百念二兩
又	雲鶴	一百十八兩五錢
又	雲龍	一百十六兩五錢
又	雙虎	一百十八兩五錢
又	三星	一百十九兩
又	丹鳳	一百十六兩
又	鐵毛	一百十六兩五錢
又	天官	一百十九兩五錢
又	月季	一百十七兩
又	和合	一百十九兩
又	財神	一百十六兩
十四支藍團龍大包		一百十五兩
又	藍龍	一百十二兩
又	雙龍	一百十九兩五錢
又	雲龍	一百十三兩五錢
又	雲鶴	一百十六兩
又	雙虎	一百十五兩五錢
又	和合	一百十六兩五錢
又	丹鳳	一百十二兩七五
又	三星	一百十六兩五錢
又	月季	一百十四兩
又	財神	一百十二兩
又	鐵毛	一百十一兩二五
又	天官	一百十六兩
十二紫團龍大包		一百十二兩五錢
又	藍龍	一百十二兩五錢
又	雙龍	一百十七兩五錢
又	雲龍	一百十兩零五錢
又	雲鶴	一百十三兩
又	雙虎	一百十二兩五錢
又	和合	一百十四兩五錢
又	壽星	一百零九兩五錢
又	三星	一百十四兩五錢
又	月季	一百十一兩
又	財神	一百十兩
又	鐵毛	一百十兩
又	天官	一百十三兩五錢
十支得利紗大包		一百〃七〃五錢
又	鐵毛	一百零七兩
又	雙虎	一百零八兩
又	獻牌	一百零六兩五錢

油荳市 昨日滬南進口油荳船隻計共裝來生荳油六百餘簍云市上魯開之牛荳油四五百件係囤戶交易生油六百簍均係廣帮辦去小荳油伯餘簍係本街銷路云茲將成交各價列左

船牛荳油	每担九兩九錢
棧牛荳油	九兩七錢七五 至九兩八錢
船岐山荳油	九兩三錢
船萊荳油	八兩九錢
船泊兒生油	九兩九錢五
船輕皮生油	十兩零三錢五
船牛籽油	十兩零七錢

糧食 連日陰雨不絕內地蘇松常錫等處米船來滬者殊甚寥寥市中銷路亦仍清淡米價尙稱平定但雨水如斯之多若不即晴後市米價當有漲之勢云茲將昨市各價如左

機器高白米	每石七元五角
常郡高白米	七元三角
錫郡高白米	七元一角
蘇同高白米	七元一角
松江高白米	七元
青角高白米	七元
北斥高白米	六元六角
梨里高白米	六元六角五分
泗涇高白米	六元六角五分
機器盧秈米	七一角元
蘇同盧秈米	六元九角
機器白元米	八元三角
常郡白元米	八元一角
蘇郡白元米	七元五角
高小麥	五元
次小麥	四元三角

西菸 邇日市面平平客帮銷場略有價情較前相妨茲錄昨日行情如左

頭莊青條	每担二十四兩五錢
二莊青條	二十三兩五錢
三莊青條	二十二兩五錢
頭莊白條	二十五兩五錢
二莊白條	二十四兩五錢
三莊白條	二十三兩五錢
頭莊淨條	二十八兩五錢
二莊淨條	二十七兩五錢
三莊淨條	二十六兩五錢

◉山口土價

花衣 本埠花衣市面近來紗廠須有續添然洋莊去路平淡價有看鬆之景象茲將行情如左

通州花	每担二十九兩四錢
太倉花	二十九兩二錢
火機花	二十九兩
四牌子花	二十八兩
上海花	二十七兩八錢
錦綸棄牌	二十八兩六錢
南市子花	十四元二角
太倉子花	十五元二

◉進口洋貨

花旗布 昨日北路客帮略有交易價仍堅固茲錄如左

鬼頭粗布	每疋五兩五錢
團狗頭	五兩四錢五分
鶴頭英	五兩四錢
雙鹿	五兩三錢
小牛頭	五兩一錢五分
頭號鳥	五兩五分
跑馬	五兩五分
小貓頭	五兩零五分
四平果	四兩六錢五分
藍大象	四兩六錢
三鬼	五兩零五分
喜雀	四兩九錢五分
洋貓	五兩
鹿狗	五兩
舺牛	四兩七錢
團馬頭	五兩二錢五
大小英	五兩

斜紋布 昨日市價如左

飛龍粗斜	每疋五兩六錢
人馬弓	五兩四錢五分
飛馬	五兩四錢
老獅	五兩三錢五分
炮車	五兩三錢五分
大小英	五兩一錢
立馬	五兩一錢五分
小貓頭	五兩一錢
四英哥	五兩一錢
一品天官	五兩一錢半
三燕子	四兩九錢
野人球	四兩九錢
三號狐頭	四兩九錢
藍大牛	五兩零五分

棉紗 日本棉紗昨日市面客帮購買者計一百包光景其紗價因存底太稀得能固定茲將價目如左

二十支雙鹿紗大包		一百二十七兩
又	藍魚	一百廿八兩
又	福島	一百二十七兩
又	三圈	一百二十八兩五
又	財神	一百廿三兩五錢
又	二喬	一百念七兩
又	溫公	一百二十六兩
又	什牌	一百念四兩
十六支藍魚大包		一百二十兩
又	立馬	一百念兩零五錢
又	三馬	一百念兩零七五
又	雙喜	一百十九兩
又	麒麟	一百十八兩
又	二喬	一百十九兩
又	雙鹿	一百十九兩二五
又	金象	一百十九兩
又	福島	一百二十兩五錢
又	三羊	一百十六兩二五
又	三圈	一百十九兩
十六支花蝶紗草包		一百十九兩
又	三朵	一百十七兩五錢
又	廿字	一百十五兩二五
又	什牌	一百十七兩二五

◉失票一覽表

爲今遺失信成銀行王吟娥戶名定期存欵簿一本第一千一百零二號計洋十二元九角一分二厘特此登報聲明

國風報與中國目前諸大問題

國會請願問題
籌還國債問題
滿洲中立問題
錦愛鐵路問題
西藏戡亂問題
復興海軍問題
改革官制問題
整頓鹽法問題
銅元鈔幣問題
銀行政策問題
公債政策問題
地方財政問題
裁釐加稅問題

各省諮議局代表請速開國會未蒙一俞允或以爲舍此別無救亡之策或以爲程度未及雖開無用二說孰是孰非我國民進行方法當如何 愛國之士組織籌還國債會究竟我國民經濟能力能辦到乎其實行之方法當如何實行以後政治上經濟上之影響如何 美國提議滿洲鐵路中立案今雖不成然其影響甚大或以爲有益於中國或以爲否究竟孰是美俄日各國報紙對於此事之評論何如 我國向英美借款一萬萬以辦錦愛鐵路而日俄復起交涉此路之沿革如何目的何在利害若何現在交涉之情形若何 頃奉大詔膺懲西藏而達賴遁於英俄慮有交涉我國所以對待友邦者當如何圖藏事之善後者當如何國民所以援政府者當如何 考察海軍大臣已返國究竟興復海軍現在政治上之價值如何其計畫當如何其影響於財政及國民生計者如何 九年籌備案定以今年釐訂京外官制其改革之要點當若何中央地方之權限當若何與官制附屬之官規當若何何道而使新官制得實行 頃專派大臣整頓鹽法中國舊鹽法之根本缺點安在其救治之法當若何若辦理得宜其所增國帑當幾何若何而使民不受鹽法之病 各省濫鑄銅元生計界大致擾亂今更益以鈔幣流弊更不可窮將來惡結果所極當如何各國所以對我者如何欲挽救之其道何由鈔幣必如何乃有益無害 欲發達國民生計端賴銀行我國銀行何故辦理無效欲使之普及當以何法獎屬之現在紛紛設官立銀行其得失如何 全國財政瀕於破產不得已而私募公債而人民卒無應之者其故何由欲喚起公債之需要亦有道乎各省紛紛自募公債其得失若何 一二年內各處地方自治須一律成立然無財政則百事不能舉欲立地方財政之基礎其道奚由今年須定地方稅其方針當何采 裁釐加稅爲條約上相互之權利義務若能實行其影響於財政及國民生計者何如雖實行之其應預備之手段若何

以上諸問題皆我國目前所亟當解決而又至難解決者愛國之士咸思研究之國風報則根據學理按切時勢一一爲精當之答案其簡單者則第十號以前一一解決其複雜者則繼續論之其他現存及續起之重要問題每一事必有一論誠應於時勢之要求最有益之讀本也每月三冊每冊八萬言現已出至第四號凡有國家思想者當以先覩爲快

上海四馬路老巡捕房對門國風報館

上海新開 彙征旅館特別廣告 開設南市十六鋪新舞臺北首

昔人以行旅爲苦蓋客中起居恒多不便加以宿店湫隘飲啖違宜凡此種種皆使行人裹足運來交通久形利便風氣不變旅客日多此本旅館遇事改良力求進步之原因也本旅館室宇軒敞肴饌精潔器具則全用紅木臥具則寬大鐵床銅綢被褥共有房間六七十間每房均設電鈴呼喚僕從伺候茶水爲極靈便又設電燈入夜恍如不夜並裝電話以備旅客傳語凡旅館之所應有者無不盡備現在裝修工竣謹擇於二月初七日先行安寓旅客十五日開幕以上海南市近來百務振興旅人日盛且本旅館濱臨寗紹公司碼頭附近南則蘇浙火車站北則招商局各輪船碼頭尤爲不可多得之地位用特廣告諸君賜顧定有賓至如歸之樂也

詁昌保險公司廣告

本行總公司即奥國皇家公司其總事務處在奥國脫府士得地方計資本元壹萬三千萬兩自開辦以來垂八十餘年凡各國通商大埠無不布設分行今更分設滬上專保各行號厰棧房屋生財衣服貨物等火險倘遇不測當必格外迅速賠償 賜顧諸君請至二馬路東首三號本行棧房接洽可也

湖州費耘聲奉復函詢服自來血諸君鑒

鄙人于前年偶患氣喘心腎不交常服藥餌未見功效嗣閱滬上各報見登有五洲大藥房自來血所治諸疾與鄙人之症相合當時亦參疑各半即託福潤局帶上英洋兩元先購一瓶試服照仿單每日早晚服两洋銅匙服完果見靈驗如神嗣後內人乳水不足購服两瓶頓然乳多兼濃耘奉爲至寶按月購服勝于補劑轉勸親友購服確有証驗奉勸○海內同胞放心購服希認明該藥房之商標全球爲記請勿見疑（然服後忌飲茶一句鐘）餘照鄙人服法斷不有悞免勞下問特此登報聲明 伏望○垂鑒

鏡面散功同造化

珠北海狗腎汁壯陽廣嗣金丹

比較財政學卷上出版

中央財政統一之方針○直省財政清理之秘鍵○國民監督財政之利器○議員審查財政之智囊○

本書爲吾國財政書中推爲第一 吾國上下方以度支拮据經濟困難爲憂則各國財政之制正爲今日所不可不研究者本社抱此心理乃請姿君事涉澤三君皆財政學專家學理廣長文詞雅達且再三結構苦心經營而後成吾國財政當局者與夫國民之欲求財政智識者不可不人手一編月初一日出書印無多欲購者請向各經理處購取可也

總售處 日本東京牛込馬場下十一番地千代田館內 財政調查社

分售處上海 四馬路惠福里 羣益書社

原書洋裝美本二卷共計一千六百頁 定價五元 是書爲日本法學博士小林丑三郎所著於財政學理既推闡入微且比較各國財政制度又極詳盡曰約三元博士一張君錫之譚君鍾麟從政學一編上卷已於中曆正

正二兩月小說半價

六命奸殺案 一冊二角五分
女界鬼蜮記 二冊五角
新野叟曝言 六冊一元二角

舊小說六種廉價七折

○新西遊二冊五角○新石頭二冊四角五分○新聊齋三冊七角五分○新三國三冊七角○新兒女英雄二冊四角○新新三笑四冊七角○新今古奇觀二冊五角●新意外緣一冊二角五分○女滑頭之一二附照片二冊六角○新官場現形記四冊一元○新官場風流案之一二二冊四角五分○新官場笑話之一二二冊五角○歇洛克紅髮案一冊二角○革命鬼現形記二冊三角○女魔王一冊四角○財色界之三靈一冊二角○野鴛鴦一冊二角○新笑林廣記一冊二角五分○金鳳之一二二冊六角○男女之秘密一冊六角○上海姦騙案二角○冬夏飲料簡便自造法二角○新奮社會怪現狀三角附售秘本舊小說六種○陳定生三種隨筆附點將錄二角五分○續離騷鴛鴦鏡合刻三角○妖亂志二角五分●大獄記二角五分○足本陶菴夢憶三角五分浮生六記三角

上海鴻文小說進步社

中流砥柱

裕麒觀察大人閣下敬啓者貴經理之亞支奶金銀丸靈效異常投無不利誠中流之砥柱也奈邇多無恥之徒以僞亂眞各處售賣致購者無所適從似非直接貴處購辦不可茲特奉上郵洋兩元叨發亞支奶兩瓶即交郵局寄下並懇將來登報俾購藥同胞得知趨向而不致受假藥之欺且免妨靈丹之名譽也此否候裁藉請籌安 福建建寧府建陽縣李殷農頓首

紹介良醫

前東亞同文書院校醫上原先生日本名醫也海上懸壺歷有年所深悉華人體質故能藥到病除咸歌其德僕等屢承診視莫不着手成春誠當代良醫幸勿失之交臂今先生設醫院在西門外馬路慶安里樂餌豐奇服役周到盍往試之 魏允濟 魏允恭 謹啓

治愈遠年咳嗽

僕少苦痰飲中年尤甚晨起痰塞肺喉欲吐不出必須咳嘔痰隨物下苦惱情形實非楮墨能盡求盡醫藥殊無少效何意天假之年竟得絕處逢生先是敝醫申江忽忽數月病勢有加無已一日閱報章見舊友所登廣告乃感謝上海河南路七寶門牌廣東彭壽堂化痰止咳半夏露之神效者因亦購試一瓶果然大見奇效益信廣告所載眞實不虛續購數瓶以除痼疾之根每一瓶罄必現一種佳象數瓶以後非特頑痰化爲烏有咳嗽不作並飲食加增精神勝前百倍迄今夙患全除好似脫胎換骨飲水思源都貴堂所賜也僕既蒙大德以苟餘生竊願奉揚仁風慰彼黎庶以效犬馬之報使沉吟牀褥者知妙藥自在人間近悅遠來共登壽域是則區區微意耳 錢塘汪介臣識

痔瘡立刻連根脫落

本號獲秘珍珠熊胆人參蘆八寶化痔散○中外馳名○靈驗非凡○包愈一切惡痔脫肛腸紅立服立愈永不復發不效還洋

本堂不惜工本特煉熊胆珍珠人參蘆化痔散此散力大效速專治內外痔瘡漏之立靈止痛消管生肌硬塊化軟能閉連根脫落雖數十年惡痔濃血淋漓生管或痛癢不可忍者無不藥到病除業經治好萬人有口皆碑○每瓶二元如內服熊胆珍珠人參蘆極品消痔丸可將腸內積年火毒濕熱一掃而空愈後可保身體强健散丸並用其功甚速永不再發每匣二元每料六匣價洋十元○請至上海二馬路西鼎新里京都天寶齋謹啟

眞乃壽世奇丹

滬上廣嗣各藥類多有名無實惟上海河南路廣東彭壽堂各種妙藥頗著神效可謂出類拔萃之品僕三代單傳亂患外症餌投劑伐諸藥罔效患陽痿不舉之症屢購市上丸酒服之雖有微效然仍舉不堅久或未交先洩室人至以太監相譏誠一身大恨也前年偶晤堂君賜贈廣東彭壽堂壯陽種子如意丸一料并云此丸不燥不熱自可益陰以扶陽宜老宜少更能續嗣而延壽云云僕試服數日果能精足陽壯疾去身安其奇妙非言語所能形容者愚夫婦交相驚異五六年久不濟事今得天從人願殊出意外爰向該堂續購種子如意酒婦科調經夢熊丹各數料與內子分服更覺奇妙去年幸舉一雄今春又生一女是該堂丸酒之功不啻恩同再造而揚君友誼之篤尤足稱道己抑又聞之楊君年近花甲多病之軀自服該堂如意丸酒後不特膝下有兒且齒之落者復生髮之白者轉黑古云續命湯返少丹不能專美於前尤勝市上各藥可比敢 安慶四牌樓王琴甫謹識

泰西靈藥化學補腎生精燕窩珍珠牛髓粉有奪天地造化之功

泰西安利醫生神藥來滬○欲享上壽欲廣嗣續欲强身體欲除痼疾請嘗此藥定可如願以償誠絕世補品功超市上一等

中華補劑備矣衆矣然藥性之純陽者氣味霸烈其失也太剛藥性之純陰者功效緩薄其失也過柔推原其故皆因不知化藥及泡製之法

靈藥無取精用密之方欲求如本醫士所製燕窩珍珠牛髓粉之不剛不柔力大效速者非特從古未聞且各國莫與比倫若謂言過其實僅可立刻試驗只須略服少許飛奔十數里毫不覺喘此補氣力之明證也又行房後或服三錢腰腿毫不酸軟精神照常倍增此補腎生精之明證也故無論虛不受補之人試服數日立見體充精滿面目光晶感重如山連服三旬身體包可加重廿磅西人統年常服故體質倍形强壯每歲銷數百萬盒之多則功效之神尙何待言南洋各埠華人餌補最信乎此以其血肉之品無姑伐之弊又與華人體質相宜是以信從者衆善能補腎潤肺開胃健脾塡骨髓和血脈平三焦安五臟化痰止咳平肝清心凡先天不足後天失調以致陽痿乏嗣咳血遺精步履無力精神委困一切陰虛陽虛氣虛血虛體弱之症無不靈效如神歷經中西士子試驗堅可憑僉云補劑中首屈一指妙品全無躁氣異常適口衛生者盍請一試方信斯言不謬耳每盒一元每打十二盒十元遠埠託郵政局函購最妥○經售處請認明上海四馬路北首望平街大隆大藥房內

改頭換面之新醫術

本醫士以新發明之秘術專治面部不美之病凡麻面可醫之平瘢可醫之光紅痣黑瘢消滅無迹痦疤疙瘩除去無痕皺紋可醫不縐雀斑可使無斑髮低能醫之高鬚多能使細黃鬚變爲烏黑煙容酒滯一掃而光面色蒼老黃黑能使之嫩而紅白皮膚粗糙能醫之使細膩有改頭換面變醜爲美之妙術故到滬以來醫愈之華人已百數十人男則變爲翩翩少年女則變爲美貌佳人尤奇者醫治時並無痛苦輕則數小時重亦不過數日試我神妙手段還君本來面目誠千古未有之奇患面部病者請到英大馬路A字十一號即福利公司東首第五大門向經理滑君指觀醫愈之照片及未醫以前之照片先後判若兩人方信言之不謬也 美國女醫士吉凌漢廣告

奏辦江南籌捐彩票准宣統二年二月念二日開彩

本公司稟奉南洋商督憲張批准援照奏案通咨各省一體保護行在案現第四期已定二月二十二日在總公司開彩頭彩二萬五千張每張分爲十張每張售洋六元照章仍設分票得彩紅票有三千五百九十張之多實較他票爲優現經加印本埠分公司在○杭州珠寶巷○湖州北陽巷○蘇州天燈弄○松江西

郵傳部高等實業學堂廣告

啓者自宣統二年二月十一日起本堂支取圖書器機器械具等物概由唐監督簽字蓋印並加蓋會計處圖章核准價值者方可照付否則一槪不能承認此啓

[illegible]

江西鐵路股東鑒

本公司定於三月初一日起發給本年三月以前所收股款官息至期請持股摺在南昌省局或九江總公司或各向原交招股經理處均可支領特聞

此種壽門神方眞能藥到病除

廣東彭壽堂始創珠珀犀牛黃八寶化毒丹神乎其神與衆大異此丹獨得之秘其方從未外傳近多仿冒一試立分優劣

本堂秘製八寶化毒丹已歷世代屢經男女外症…神效之速至於此…愈後…[illegible]

豐藥而必欲如此丹之立服立愈永除病根者任憑醫窮搜大索終恐難二觀如不見信不妨先試少許方知本堂八寶化毒丹之靈各症列下○一治楊梅結毒無論遍體潰爛痛極不能坐臥者速將此丹服下只一分時其痛立止行動如常不三日定可全愈○一治魚口便毒橫痃貴尤速○一治下疳破皮腫痛爛腐癰疽發背乳岩小兒胎毒瘡癤等症其效如神○一治各種瘰癧疔瘡毒作痛無論已潰未潰服之即消已潰即合如外貼解毒橫痃○一治五淋白濁腫痛如刺及滴血等症服後立刻止痛退腫濁去清來○一治各種疔瘡瘡毒少許服之無不全愈或外搽珠黃生肌下疳散更妙○以上各症不服則已服後而不藥到病除沉疴立起者未之有也所有治中之神藥也大瓶雙料八元小瓶四元單料減半外搽珠黃下疳散雙料每瓶二元單料一元解毒橫痃散每瓶一元價雖貴效見他人不知凡幾可訪而知誠百發百中上海抛球場南首廣東彭壽堂啟

仙品馬寶治痴如神

京都天寶齋◎眞正西藏馬寶治文武痴癲神效無比◎另有立愈心胃氣痛散立刻見效每瓶洋一二元

馬寶能有的異經云治痴顛一對症本齋濟世存心不惜千金採得眞正以救世人其性能入心肝脾肺腎專治百藥罔效之症惟各種文武新舊癲狂發痴作呆以及豬癲羊癲錯心失驚之最有奇效倘請醫束手危險萬分只須錢餘痴症無不立愈大凡染痴癲之症皆因痰迷心竅是驚恐痰滯胸膜糊塗不醒或事結于心或功名未成或見色而痴或爲財而痴致染失魂落魄之症則自語自述大呼小叫弄文作武嬉笑怒罵染此之症累無窮世人如患此等症者請即試服輕者二三分告痊重者一錢餘絕根最奇者愈後永不復發誠天下第一除癲救命實筏也○每分洋二元如購錢餘照碼九扣另製天下馳名癲狂鎮心丸○曾經試驗萬人○雙料每粒一元○單料五角○上海二馬路中市西鼎新里京都天寶齋便是

天然丸預定增價表
補助禁烟之進行　早收戒烟之效果

本藥房發明之黃醫生天然戒烟丸爲保黃頤除非他種代烟之藥所可同日而語嘗荷斷癮者交口稱譽無如購戒者果不乏人而嗜吸者尚復不少

近值禁烟日嚴一日政府欲國民早日戒除故定官膏局逐年減銷增稅章程敦迫戒烟之進行必使嗜烟者知日後吸食之艱此早彼早圖痛戒價目便宜服則是洋烟之禍仍難早日斷除本藥房因定增價止銷新章自今歲二月十五日始天然丸每瓶售洋一元五角每打十五元每袋八角五分至本年七月初一日起每瓶售洋二元每打二十一元每袋六角明歲至元旦始宣統三年正月每瓶售洋二元五角每打念五元每袋七角五分宣統四年正月元旦起每瓶售洋三元每打三十一元每袋九角並定是歲售至年底定當一律停售以冀欲戒者務宜從速愈速則愈廉遲延至較售買官膏之年限尤爲縮短不可再得不再復製前途未始非敦促戒烟之法至一再增價意逆料生發達則本藥房同胞既爲敦促戒烟起見自願辦法於此丸每次將近增價之時必須如數先付現洋空函不作爲憑惟自預定增價表後各埠如倘在所不計減銷利鈍成敗在所不計請各埠見諒

上海三馬路中法大藥房廣告

絕大補力

彭壽堂主人台鑒僕自少怯弱完姻甫及一年即患陽痿不舉腰酸腿軟甚至精滑夢遺日形衰憊醫者謂是氣血兩虧不急治之恐遂無救乃日服湯劑叢藥補血各藥不下數十種然非胸膈飽滿即虛火上升後蒙友人勸服貴堂參茸芝尤海狗精如意丸謂其功效滋陰助陽每服一二顆已包括天下無數補品而藥未三日遺精即止腰腿頓覺輕健服至旬餘見者咸謂面目腴潤爲從來所未有而鄙人自驗覺下部精力血氣驟然堅壯異常前費無數醫藥不克奏效之資初不料一服此丸竟能轉危爲安並且轉弱爲强其以補血助陽以益氣實有絕大之功力非時下各藥所能相提並論僕餘生得此一救感深刻骨矣僕將依此爲命日服無間茲因所存無多特再來洋購一料並懇寄賜調經夢熊丹拙荊服之奏效之速亦如此丸益欽佩貴堂無藥不精藥德難忘合併伸謝 武林許壽山頓首

上海河南路廣東彭壽堂照錄

請試化痰奇藥

廣東彭壽堂始創順氣化痰止咳四寶半夏露當面可試痰化爲水各埠託辦必須由郵局另函通知批發代售另給特別利益

爲水從大小便洩盡痰除則氣喘自平咳嗽自止中年傷風咳嗽胸膈扯痛或乾咳無痰行路氣急甚至咳傷肺膜破金吐血人事不省飲食不進險症服後諸患若失不過數日全愈小兒受寒咳嗽傷風鼻塞或頑痰內結寒熱往來不早治愈易成痰驚等患及痰帶血絲痰迷癲狂痰飲滿中痰核瘰癧一切五臟六腑所致諸咳肺熱脾濕發生諸痰輕者一小瓶全愈重者四大瓶包能永斷病根郎步百藥罔效十分沉重之症苟一息尚存速請嘗試無不立慶回生其功效之神實有百倍於諸製半夏者尤妙在一經治愈永不再發以視暫愈目前不久復發諸藥料若需購故當備一打可保一家老少永無痰咳痨瘵等患老使一家老少身强力健久蒙中外各國同聲稱美謝函證書堆積如山均有郵局圖記爲憑諸君如服無功效甘受重罰懸賞報痛毀名譽日當敬領雅教惟假冒P多尤宜審別倘誤買僞藥不甘代人受過查此等僞藥名稱雖同性質各別就告白觀之似覺大致彷彿追眞地試驗功效大相懸殊此則試過者類皆知之無庸細述計丙申至今早登申新各報當時惟我獨秘共見共聞距料風行既久百假蜂起甚至登報妄誇希圖朦混然各報具在難逃公論豈容巧語詭辯移假作眞本堂實事求是何屑與爭惟藥關性命特再廣告大瓶二元小瓶一元每半打六大瓶十元每料四元賜顧認明色香味三美瓶口有藍色鐵路封條瓶上有主人肖影包皮有壽佛商標方是的眞上海河南路抛球場南首廣東彭壽堂啟○寄售蘇州都亭橋西首新聞報分館內

半夏之治痰咳由來尚矣各省製售何止千百或拘泥成法或泡製失宜後先所出非無優劣然不能去渣滓而存精液則古今一轍此半夏露所以奇妙入神也本堂存心救世考得半夏一藥其功力全在精液爰不惜工本精益求精特取上等半夏泡製盡善以機器去其渣滓以化學提其精液再加眞正化州吐瓏橘紅龍涎香猴棗珍珠並諸般補肺氣健脾胃滋陰降火生金固本等王道正藥煉之又煉始成此清潔純粹之露不但力大效速爲古今所未有且性味和平非常甘美無異玉液瓊漿用治衰老遠年咳嗽日夜不止或哮喘氣急頑痰壅塞只須沖服少許立刻痰化

立愈遺精金剛百鍊丸

家藏經驗奇方　威稱天下無雙　凡患遺精淋濁　服後立即安康　遠埠郵購最妥　幸勿觀望錯過

精者人生之精華也精固則强精竭則亡關係何等鄭重世人之患遺精者實因腎元虧損相火妄動或交媾之際恐精不洩或溫熱蘊結心腎不交以及少年誤犯手淫中年思慮過勞命門火衰精關不固致有夢遺滑精五淋白濁等症明知精乃種子之寶豈任常洩若不早治不但有碍嗣續且從此精疲神倦腰腿酸軟耳鳴目暗百病叢生甚至促及壽限雖欲設法求治苦無對症方藥本藥局家藏秘方係坐茅蓬老僧所傳名曰金剛百鍊丸無論有夢無夢流精未精先洩以及精滑精清等症連服三日奇功立見包能塔本固精封髓壯陽種子百病消除康健延年試驗萬無一失凡衛生者幸勿觀望至貽後悔也○每小盒洋一元每料十盒洋四元○另製遺精一貼膏功同與丸並用功效益彰藥銷年久老病亦能永遠斷根○上海三馬路丹桂第一臺對面樂壽大藥房發行